

A

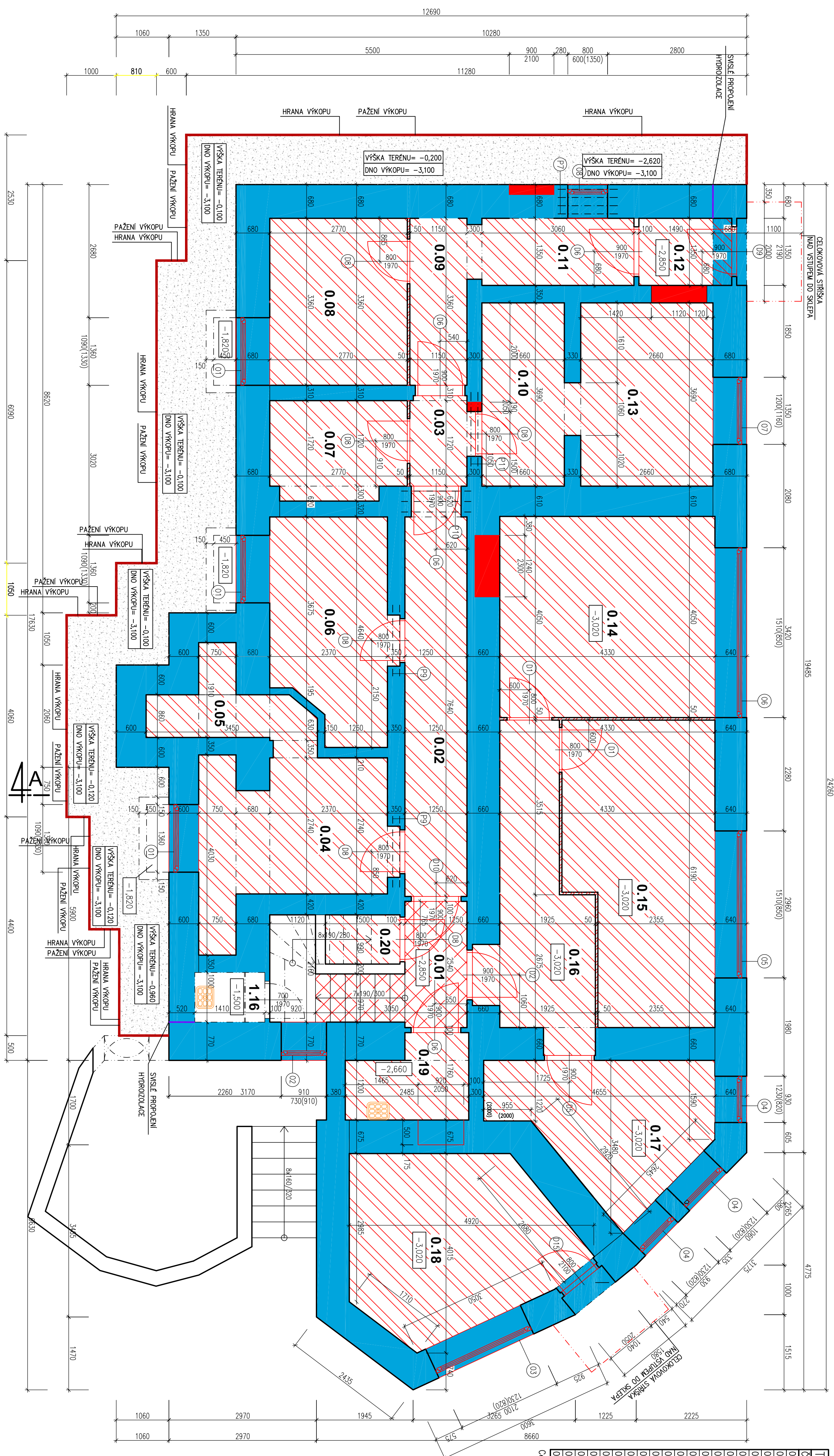

Izuba mīstīstī!		Pēcība (m)	Pēcība	Pēcība	Sēģis	Izuba (m)
Izuba	Arīstī					
01	CHORBA	8,59	BEI MĀNĀNNA	SNK	NŌVS SĪK + WĀL 1,100 m	2,45
02	CHORBA	10,07	BEI MĀNĀNNA		NŌVS SĪK + WĀL 1,100 m	2,45
03	CHORBA	10,07	BEI MĀNĀNNA		NŌVS SĪK + WĀL 1,100 m	2,45
04	SĒĢEN KĀĒ - BRT Ē 1	11,19	BEI MĀNĀNNA		NŌVS SĪK + WĀL 1,100 m	2,45
05	SĒĢEN KĀĒ - BRT Ē 1	11,19	BEI MĀNĀNNA		NŌVS SĪK + WĀL 1,100 m	2,45
06	SĒĢEN KĀĒ - BRT Ē 2	10,07	BEI MĀNĀNNA		NŌVS SĪK + WĀL 1,100 m	2,45
07	KOZĀRĀNNA	5,06	BEI MĀNĀNNA		NŌVS SĪK + WĀL 1,100 m	2,45
08	SĒĢEN KĀĒ - BRT Ē 1	11,19	BEI MĀNĀNNA		NŌVS SĪK + WĀL 1,100 m	2,45
09	CHORBA	3,86	BEI MĀNĀNNA		NŌVS SĪK + WĀL 1,100 m	2,45
10	SĒĢEN KĀĒ - BRT Ē 4	6,13	BEI MĀNĀNNA		NŌVS SĪK + WĀL 1,100 m	1,99
11	CHORBA	4,13	BEI MĀNĀNNA		NŌVS SĪK + WĀL 1,100 m	2,10
12	CHORBA	2,52	BEI MĀNĀNNA		NŌVS SĪK + WĀL 1,100 m	2,10
13	SĒĢEN KĀĒ - BRT Ē 4	17,54	BEI MĀNĀNNA		NŌVS SĪK + WĀL 1,100 m	2,60
14	SĒĢEN KĀĒ - BRT Ē 5	17,54	BEI MĀNĀNNA		NŌVS SĪK + WĀL 1,100 m	2,60
15	SĒĢEN KĀĒ - BRT Ē 6	10,05	BEI MĀNĀNNA		NŌVS SĪK + WĀL 1,100 m	2,60
16	CHORBA	10,05	BEI MĀNĀNNA		NŌVS SĪK + WĀL 1,100 m	2,60
17	SĒĢEN KĀĒ - BRT Ē 7	10,02	BEI MĀNĀNNA		NŌVS SĪK + WĀL 1,100 m	2,15
18	CHORBA	10,02	BEI MĀNĀNNA		NŌVS SĪK + WĀL 1,100 m	2,15
19	CHORBA	3,70	BEI MĀNĀNNA		NŌVS SĪK + WĀL 1,100 m	2,27
20	SKĀLO	1,49	BEI MĀNĀNNA		NŌVS SĪK + WĀL 1,100 m	2,27

- NOWA BETONOWA PODŁAHA

- [illegible]

P7 - NOSNř PŘEKUAD 44PE 120 DL1200 MM - 1KS
P9 - NOSNř PŘEKUAD 24PE 120 DL1430 MM - 2KS
P10 - NOSNř PŘEKUAD 34PE 140 DL1400 MM - 1KS
P11 - NOSNř PŘEKUAD 24PE 120 DL1490 MM - 1KS

<p> STOLNÉ SOCIÁLNY VÝVOJENÝ MESTNÁ LIEBERCE PROJEKTOVÁ PRÁCE BRITOV DOLNÁ </p>	<p> PKMOŠŤ hospodárstvo - 420 72 47 180 02-04-0253 </p>	<p> 24. 11. 2016 467 79 02-04-0253 </p>
<p> ADRESA: g. pr. 100, ul. lieberce, 1 - lieberce, PKMOŠŤ </p>	<p> meno kandidáta: JUD. PKMOŠŤ JUD. PKMOŠŤ </p>	<p> JUD. PKMOŠŤ JUD. PKMOŠŤ </p>
<p> ADRESA: STAVITEĽSKÝ ÚRAD NÁM. STAVITEĽSKÝ, 460 39, LIEBERCE 1 72, LIEBERCE, BRITOVNÁ, PRÁCE 72, LIEBERCE, BRITOVNÁ, PRÁCE </p>	<p> meno: JUD. PKMOŠŤ JUD. PKMOŠŤ JUD. PKMOŠŤ JUD. PKMOŠŤ </p>	<p> JUD. PKMOŠŤ JUD. PKMOŠŤ JUD. PKMOŠŤ JUD. PKMOŠŤ </p>
<p> PROJEKTOVÁ PRÁCE B.1.1. ADRESA: 100, ul. lieberce, 1 - lieberce, PKMOŠŤ </p>	<p> číslo: 01.1.2 150 </p>	<p> číslo: 01.1.2 150 </p>
<p> PODROBNÝ 1. PP - NOVÝ STAV </p>	<p> číslo: 01.1.2 150 </p>	<p> číslo: 01.1.2 150 </p>

PŮDORYS 1. NP - NOVÝ STAV - 1:50

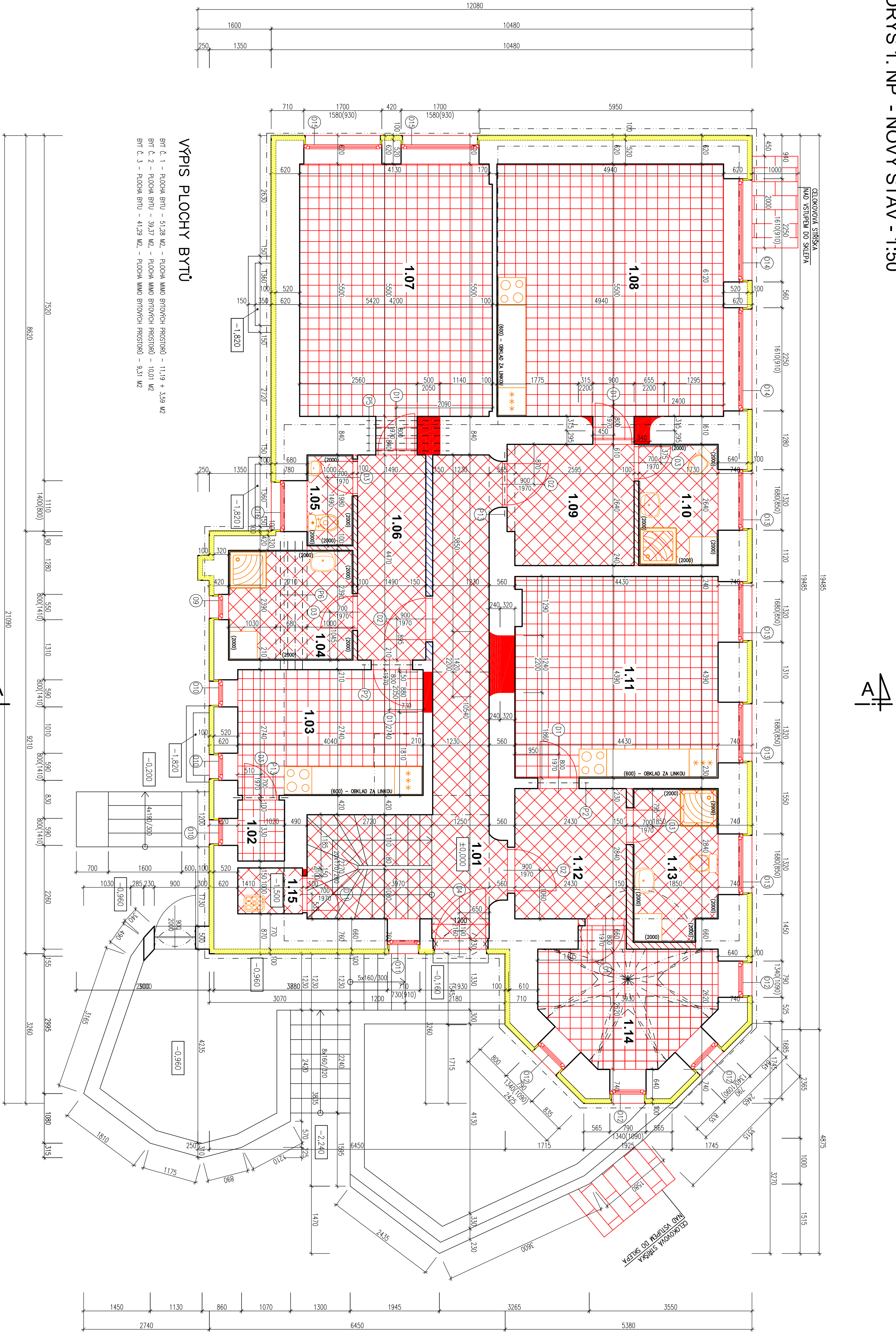

VÝPIS PLOCHY BYTŮ

Byt č. 1 – PLOCHA BYT – 51,28 m² – PLOCHA MIMO BYTŮVCH PROSTORŮ – 11,19 + 1,59 m²
Byt č. 2 – PLOCHA BYT – 39,37 m² – PLOCHA MIMO BYTŮVCH PROSTORŮ – 10,01 m²
Byt č. 3 – PLOCHA BYT – 41,29 m² – PLOCHA MIMO BYTŮVCH PROSTORŮ – 5,31 m²

4A

4A

Tabulka množství				
Číslo	Název	Plocha [m ²]	Podoba	Stav
101	CHODBA SE SCHODISKEM	20,04	DLAŽBA KERAMICKÁ	NOVÝ SÍM POŘÁDĚN
102	SKLAD	1,36	PVC	NOVÝ SÍM POŘÁDĚN
103	KUCHYŇA – BYT Č. 2	14,07	PVC	NOVÝ SÍM POŘÁDĚN
104	KUCHYŇA – BYT Č. 2	14,07	PVC	NOVÝ SÍM POŘÁDĚN
105	KUCHYŇA – BYT Č. 2	14,07	PVC	NOVÝ SÍM POŘÁDĚN
106	KUCHYŇA – BYT Č. 2	14,07	PVC	NOVÝ SÍM POŘÁDĚN
107	KUCHYŇA – BYT Č. 2	14,07	PVC	NOVÝ SÍM POŘÁDĚN
108	KUCHYŇA – BYT Č. 2	14,07	PVC	NOVÝ SÍM POŘÁDĚN
109	KUCHYŇA – BYT Č. 2	14,07	PVC	NOVÝ SÍM POŘÁDĚN
110	KUCHYŇA – BYT Č. 2	14,07	PVC	NOVÝ SÍM POŘÁDĚN
111	KUCHYŇA – BYT Č. 2	14,07	PVC	NOVÝ SÍM POŘÁDĚN
112	KUCHYŇA – BYT Č. 2	14,07	PVC	NOVÝ SÍM POŘÁDĚN
113	KUCHYŇA – BYT Č. 2	14,07	PVC	NOVÝ SÍM POŘÁDĚN
114	KUCHYŇA – BYT Č. 2	14,07	PVC	NOVÝ SÍM POŘÁDĚN
115	KUCHYŇA – BYT Č. 2	14,07	PVC	NOVÝ SÍM POŘÁDĚN

POZNAMKY

V KUCHYŇKÁCH C. 1, 2, 3, 4, 5, 6, 7, 8, 9, 10, 11, 12, 13, 14, 15, 16, 17, 18, 19, 20, 21, 22, 23, 24, 25, 26, 27, 28, 29, 30, 31, 32, 33, 34, 35, 36, 37, 38, 39, 40, 41, 42, 43, 44, 45, 46, 47, 48, 49, 50, 51, 52, 53, 54, 55, 56, 57, 58, 59, 60, 61, 62, 63, 64, 65, 66, 67, 68, 69, 70, 71, 72, 73, 74, 75, 76, 77, 78, 79, 80, 81, 82, 83, 84, 85, 86, 87, 88, 89, 90, 91, 92, 93, 94, 95, 96, 97, 98, 99, 100, 101, 102, 103, 104, 105, 106, 107, 108, 109, 110, 111, 112, 113, 114, 115, 116, 117, 118, 119, 120, 121, 122, 123, 124, 125, 126, 127, 128, 129, 130, 131, 132, 133, 134, 135, 136, 137, 138, 139, 140, 141, 142, 143, 144, 145, 146, 147, 148, 149, 150, 151, 152, 153, 154, 155, 156, 157, 158, 159, 160, 161, 162, 163, 164, 165, 166, 167, 168, 169, 170, 171, 172, 173, 174, 175, 176, 177, 178, 179, 180, 181, 182, 183, 184, 185, 186, 187, 188, 189, 190, 191, 192, 193, 194, 195, 196, 197, 198, 199, 200, 201, 202, 203, 204, 205, 206, 207, 208, 209, 210, 211, 212, 213, 214, 215, 216, 217, 218, 219, 220, 221, 222, 223, 224, 225, 226, 227, 228, 229, 230, 231, 232, 233, 234, 235, 236, 237, 238, 239, 240, 241, 242, 243, 244, 245, 246, 247, 248, 249, 250, 251, 252, 253, 254, 255, 256, 257, 258, 259, 260, 261, 262, 263, 264, 265, 266, 267, 268, 269, 270, 271, 272, 273, 274, 275, 276, 277, 278, 279, 280, 281, 282, 283, 284, 285, 286, 287, 288, 289, 290, 291, 292, 293, 294, 295, 296, 297, 298, 299, 300, 301, 302, 303, 304, 305, 306, 307, 308, 309, 310, 311, 312, 313, 314, 315, 316, 317, 318, 319, 320, 321, 322, 323, 324, 325, 326, 327, 328, 329, 330, 331, 332, 333, 334, 335, 336, 337, 338, 339, 340, 341, 342, 343, 344, 345, 346, 347, 348, 349, 350, 351, 352, 353, 354, 355, 356, 357, 358, 359, 360, 361, 362, 363, 364, 365, 366, 367, 368, 369, 370, 371, 372, 373, 374, 375, 376, 377, 378, 379, 380, 381, 382, 383, 384, 385, 386, 387, 388, 389, 390, 391, 392, 393, 394, 395, 396, 397, 398, 399, 400, 401, 402, 403, 404, 405, 406, 407, 408, 409, 410, 411, 412, 413, 414, 415, 416, 417, 418, 419, 420, 421, 422, 423, 424, 425, 426, 427, 428, 429, 430, 431, 432, 433, 434, 435, 436, 437, 438, 439, 440, 441, 442, 443, 444, 445, 446, 447, 448, 449, 450, 451, 452, 453, 454, 455, 456, 457, 458, 459, 460, 461, 462, 463, 464, 465, 466, 467, 468, 469, 470, 471, 472, 473, 474, 475, 476, 477, 478, 479, 480, 481, 482, 483, 484, 485, 486, 487, 488, 489, 490, 491, 492, 493, 494, 495, 496, 497, 498, 499, 500, 501, 502, 503, 504, 505, 506, 507, 508, 509, 510, 511, 512, 513, 514, 515, 516, 517, 518, 519, 520, 521, 522, 523, 524, 525, 526, 527, 528, 529, 530, 531, 532, 533, 534, 535, 536, 537, 538, 539, 540, 541, 542, 543, 544, 545, 546, 547, 548, 549, 550, 551, 552, 553, 554, 555, 556, 557, 558, 559, 560, 561, 562, 563, 564, 565, 566, 567, 568, 569, 570, 571, 572, 573, 574, 575, 576, 577, 578, 579, 580, 581, 582, 583, 584, 585, 586, 587, 588, 589, 590, 591, 592, 593, 594, 595, 596, 597, 598, 599, 600, 601, 602, 603, 604, 605, 606, 607, 608, 609, 610, 611, 612, 613, 614, 615, 616, 617, 618, 619, 620, 621, 622, 623, 624, 625, 626, 627, 628, 629, 630, 631, 632, 633, 634, 635, 636, 637, 638, 639, 640, 641, 642, 643, 644, 645, 646, 647, 648, 649, 650, 651, 652, 653, 654, 655, 656, 657, 658, 659, 660, 661, 662, 663, 664, 665, 666, 667, 668, 669, 670, 671, 672, 673, 674, 675, 676, 677, 678, 679, 680, 681, 682, 683, 684, 685, 686, 687, 688, 689, 690, 691, 692, 693, 694, 695, 696, 697, 698, 699, 700, 701, 702, 703, 704, 705, 706, 707, 708, 709, 710, 711, 712, 713, 714, 715, 716, 717, 718, 719, 720, 721, 722, 723, 724, 725, 726, 727, 728, 729, 730, 731, 732, 733, 734, 735, 736, 737, 738, 739, 740, 741, 742, 743, 744, 745, 746, 747, 748, 749, 750, 751, 752, 753, 754, 755, 756, 757, 758, 759, 760, 761, 762, 763, 764, 765, 766, 767, 768, 769, 770, 771, 772, 773, 774, 775, 776, 777, 778, 779, 780, 781, 782, 783, 784, 785, 786, 787, 788, 789, 790, 791, 792, 793, 794, 795, 796, 797, 798, 799, 800, 801, 802, 803, 804, 805, 806, 807, 808, 809, 810, 811, 812, 813, 814, 815, 816, 817, 818, 819, 820, 821, 822, 823, 824, 825, 826, 827, 828, 829, 830, 831, 832, 833, 834, 835, 836, 837, 838, 839, 840, 841, 842, 843, 844, 845, 846, 847, 848, 849, 850, 851, 852, 853, 854, 855, 856, 857, 858, 859, 860, 861, 862, 863, 864, 865, 866, 867, 868, 869, 870, 871, 872, 873, 874, 875, 876, 877, 878, 879, 880, 881, 882, 883, 884, 885, 886, 887, 888, 889, 890, 891, 892, 893, 894, 895, 896, 897, 898, 899, 900, 901, 902, 903, 904, 905, 906, 907, 908, 909, 910, 911, 912, 913, 914, 915, 916, 917, 918, 919, 920, 921, 922, 923, 924, 925, 926, 927, 928, 929, 930, 931, 932, 933, 934, 935, 936, 937, 938, 939, 940, 941, 942, 943, 944, 945, 946, 947, 948, 949, 950, 951, 952, 953, 954, 955, 956, 957, 958, 959, 960, 961, 962, 963, 964, 965, 966, 967, 968, 969, 970, 971, 972, 973, 974, 975, 976, 977, 978, 979, 980, 981, 982, 983, 984, 985, 986, 987, 988, 989, 990, 991, 992, 993, 994, 995, 996, 997, 998, 999, 1000, 1001, 1002, 1003, 1004, 1005, 1006, 1007, 1008, 1009, 1010, 1011, 1012, 1013, 1014, 1015, 1016, 1017, 1018, 1019, 1020, 1021, 1022, 1023, 1024, 1025, 1026, 1027, 1028, 1029, 1030, 1031, 1032, 1033, 1034, 1035, 1036, 1037, 1038, 1039, 1040, 1041, 1042, 1043, 1044, 1045, 1046, 1047, 1048, 1049, 1050, 1051, 1052, 1053, 1054, 1055, 1056, 1057, 1058, 1059, 1060, 1061, 1062, 1063, 1064, 1065, 1066, 1067, 1068, 1069, 1070, 1071, 1072, 1073, 1074, 1075, 1076, 1077, 1078, 1079, 1080, 1081, 1082, 1083, 1084, 1085, 1086, 1087, 1088, 1089, 1090, 1091, 1092, 1093, 1094, 1095, 1096, 1097, 1098, 1099, 1100, 1101, 1102, 1103, 1104, 1105, 1106, 1107, 1108, 1109, 1110, 1111, 1112, 1113, 1114, 1115, 1116, 1117, 1118, 1119, 1120, 1121, 1122, 1123, 1124, 1125, 1126, 1127, 1128, 1129, 1130, 1131, 1132, 1133, 1134, 1135, 1136, 1137, 1138, 1139, 1140, 1141, 1142, 1143, 1144, 1145, 1146, 1147, 1148, 1149, 1150, 1151, 1152, 1153, 1154, 1155, 1156, 1157, 1158, 1159, 1160, 1161, 1162, 1163, 1164, 1165, 1166, 1167, 1168, 1169, 1170, 1171, 1172, 1173, 1174, 1175, 1176, 1177, 1178, 1179, 1180, 1181, 1182, 1183, 1184, 1185, 1186, 1187, 1188, 1189, 1190, 1191, 1192, 1193, 1194, 1195, 1196, 1197, 1198, 1199, 1200, 1201, 1202, 1203, 1204, 1205, 1206, 1207, 1208, 1209, 1210, 1211, 1212, 1213, 1214, 1215, 1216, 1217, 1218, 1219, 1220, 1221, 1222, 1223, 1224, 1225, 1226, 1227, 1228, 1229, 1230, 1231, 1232, 1233, 1234, 1235, 1236, 1237, 1238, 1239, 1240, 1241, 1242, 1243, 1244, 1245, 1246, 1247, 1248, 1249, 1250, 1251, 1252, 1253, 1254, 1255, 1256, 1257, 1258, 1259, 1260, 1261, 1262, 1263, 1264, 1265, 1266, 1267, 1268, 1269, 1270, 1271, 1272, 1273, 1274, 1275, 1276, 1277, 1278, 1279, 1280, 1281, 1282, 1283, 1284, 1285, 1286, 1287, 1288, 1289, 1290, 1291, 1292, 1293, 1294, 1295, 1296, 1297, 1298, 1299, 1300, 1301, 1302, 1303, 1304, 1305, 1306, 1307, 1308, 1309, 1310, 1311, 1312, 1313, 1314, 1315, 1316, 1317, 1318, 1319, 1320, 1321, 1322, 1323, 1324, 1325, 1326, 1327, 1328, 1329, 1330, 1331, 1332, 1333, 1334, 1335, 1336, 1337, 1338, 1339, 1340, 1341, 1342, 1343, 1344, 1345, 1346, 1347, 1348, 1349, 1350, 1351, 1352, 1353, 1354, 1355, 1356, 1357, 1358, 1359, 1360, 1361, 1362, 1363, 1364, 1365, 1366, 1367, 1368, 1369, 1370, 1371, 1372, 1373, 1374, 1375, 1376, 1377, 1378, 1379, 1380, 1381, 1382, 1383, 1384, 1385, 1386, 1387, 1388, 1389, 1390, 1391, 1392, 1393, 1394, 1395, 1396, 1397, 1398, 1399, 1400, 1401, 1402, 1403, 1404, 1405, 1406, 1407, 1408, 1409, 1410, 1411, 1412, 1413, 1414, 1415, 1416, 1417, 1418, 1419, 1420, 1421, 1422, 1423, 1424, 1425, 1426, 1427, 1428, 1429, 1430, 1431, 1432, 1433, 1434, 1435, 1436, 1437, 1438, 1439, 1440, 1441, 1442, 1443, 1444, 1445, 1446, 1447, 1448, 1449, 1450, 1451, 1452, 1453, 1454, 1455, 1456, 1457, 1458, 1459, 1460, 1461, 1462, 1463, 1464, 1465, 1466, 1467, 1468, 1469, 1470, 1471, 1472, 1473, 1474, 1475, 1476, 1477, 1478, 1479, 1480, 1481, 1482, 1483, 1484, 1485, 1486, 1487, 1488, 1489, 1490, 1491, 1492, 1493, 1494, 1495, 1496, 1497, 1498, 1499, 1500, 1501, 1502, 1503, 1504, 1505, 1506, 1507, 1508, 1509, 1510, 1511, 1512, 1513, 1514, 1515, 1516, 1517, 1518, 1519, 1520, 1521, 1522, 1523, 1524, 1525, 1526, 1527, 1528, 1529, 1530, 1531, 1532, 1533, 1534, 1535, 1536, 1537, 1538, 1539, 1540, 1541, 1542, 1543, 1544, 1545, 1546, 1547, 1548, 1549, 1550, 1551, 1552, 1553, 1554, 1555, 1556, 1557, 1558, 1559, 1560, 1561, 1562, 1563, 1564, 1565, 1566, 1567, 1568, 1569, 1570, 1571, 1572, 1573, 1574, 1575, 1576, 1577, 1578, 1579, 1580, 1581, 1582, 1583, 1584, 1585, 1586, 1587, 1588, 1589, 1590, 1591, 1592, 1593, 1594, 1595, 1596, 1597, 1598, 1599, 1600, 1601, 1602, 1603, 1604, 1605, 1606, 1607, 1608, 1609, 1610, 1611, 1612, 1613, 1614, 1615, 1616, 1617, 1618, 1619, 1620, 1621, 1622, 1623, 1624, 1625, 1626, 1627, 1628, 1629, 1630, 1631, 1632, 1633, 1634, 1635, 1636, 1637, 1638, 1639, 1640, 1641, 1642, 1643, 1644, 1645, 1646, 1647, 1648, 1649, 1650, 1651, 1652, 1653, 1654, 1655, 1656, 1657, 1658, 1659, 1660, 1661, 1662, 1663, 1664, 1665, 1666, 1667, 1668, 1669, 1670, 1671, 1672, 1673, 1674, 1675, 1676, 1677, 1678, 1679, 1680, 1681, 1682, 1683, 1684, 1685, 1686, 1687, 1688, 1689, 1690, 1691, 1692, 1693, 1694, 1695, 1696, 1697, 1698, 1699, 1700, 1701, 1702, 1703, 1704, 1705, 1706, 1707, 1708, 1709, 1710, 1711, 1712, 1713, 1714, 1715, 1716, 1717, 1718, 1719, 1720, 1721, 1722, 1723, 1724, 1725, 1726, 1727, 1728, 1729, 1730, 1731, 1732, 1733, 1734, 1735, 1736, 1737, 1738, 1739, 1740, 1741, 1742, 1743, 1744, 1745, 1746, 1747, 1748, 1749, 1750, 1751, 1752, 1753, 1754, 1755, 1756, 1757, 1758, 1759, 1760, 1761, 1762, 1763, 1764, 1765, 1766, 1767, 1768, 1769, 1770, 1771, 1772, 1773, 1774, 1775, 1776, 1777, 1778, 1779, 1780, 1781, 1782, 1783, 1784, 1785, 1786, 1787, 1788, 1789, 1790, 1791, 1792, 1793, 1794, 1795, 1796, 1797, 1798, 1799, 1800, 1801, 1802, 1803, 1804, 1805, 1806, 1807, 1808, 1809, 1810, 1811, 1812, 1813, 1814, 1815, 1816, 1817, 1818, 1819, 1820, 1821, 1822, 1823, 1824, 1825, 1826, 1827, 1828, 1829, 1830, 1831, 1832, 1833, 1834, 1835, 1836, 1837, 1838, 1839, 1840, 1841, 1842, 1843, 1844, 1845, 1846, 1847, 1848, 1849, 1850, 1851, 1852, 1853, 1854, 1855, 1856, 1857, 1858, 1859, 1860, 1861, 1862, 1863, 1864, 1865, 1866, 1867, 1868, 1869, 1870, 1871, 1872, 1873, 1874, 1875, 1876, 1877, 1878, 1879, 1880, 1881, 1882, 1883, 1884, 1885, 1886, 1887, 1888, 1889, 1890, 1891, 1892, 1893, 1894, 1895, 1896, 1897, 1898, 1899, 1900, 1901, 1902, 1903, 1904, 1905, 1906, 1907, 1908, 1909, 1910, 1911, 1912, 1913, 1914, 1915, 1916, 1917, 1918, 1919, 1920, 1921, 1922, 1923, 1924, 1925, 1926, 1927, 1928, 1929, 1930, 1931, 1932, 1933, 1934, 1935, 1936, 1937, 1938, 1939, 1940, 1941, 1942, 1943, 1944, 1945, 1946, 1947, 1948, 1949, 1950, 1951, 1952, 1953, 1954, 1955, 1956, 1957, 1958, 1959, 1960, 1961, 1962, 1963, 1964, 1965, 1966, 1967, 1968, 1969, 1970, 1971, 1972, 1973, 1974, 1975, 1976, 1977, 1978, 1979, 1980, 19

PŮDORYS 2. NP - NOVÝ STAV - 1:50



Tabulka místností				
Číslo	Účel	Plocha [m ²]	Podlaha	Strop
2.01	CHODBA SE SCHODIŠTĚM	10,93	DLAŽBA KERAMICKÁ SOKL	NOVÝ SÍK PODHLED
2.02	VSTUPNÍ CHODBA - BYT Č.5	2,38	DLAŽBA KERAMICKÁ SOKL	NOVÝ SÍK PODHLED
2.03	KOUPELNA - BYT Č.5	4,40	DLAŽBA KERAMICKÁ KERAMICKÝ OKLAD	NOVÝ SÍK PODHLED
2.04	POKOU - BYT Č.5	20,59	PVC	NOVÝ SÍK PODHLED
2.05	POKOU - BYT Č.6	23,20	PVC	NOVÝ SÍK PODHLED
2.06	POKOU - BYT Č.6	13,29	PVC	NOVÝ SÍK PODHLED
2.07	KOUPELNA - BYT Č.6	4,30	DLAŽBA KERAMICKÁ KERAMICKÝ OKLAD	NOVÝ SÍK PODHLED
2.08	VSTUPNÍ CHODBA BYT Č.6	3,38	DLAŽBA KERAMICKÁ SOKL	NOVÝ SÍK PODHLED

Celková plocha [m²] 82,47

VÝPIS PLOCHY BYTŮ

Byt č. 4 – PLOCHA BYTU – 27,27 M² – PLOCHA MIMO BYTOVÝCH PROSTORŮ – 6,13 + 10,17 M²
Byt č. 5 – PLOCHA BYTU – 44,17 M² – PLOCHA MIMO BYTOVÝCH PROSTORŮ – 17,54 M²

POZNAMKY

V MÍSTNOSTECH Č. 2.02, 2.04, 2.05, 2.06, 2.07, 2.08 A V ČÁSTI MÍSTNOSTI 2.01 BUDĚ KOMPLETNĚ OSTRŮBÁNÁ STĚNAČÍ FINÁLNÍ VĚSTRA. POČASÍ Z PŘEDCHOZÍ VÝŠKÍ A 25% PŘEDCHOZÍ PRŮCHY BUDĚ VYKŘEŠENO.
V MÍSTNOSTI Č. 2.01 BUDĚ KOMPLETNĚ OSTRŮBÁNÁ STĚNAČÍ FINÁLNÍ.
V MÍSTNOSTI Č. 2.03 BUDĚ KOMPLETNĚ OSTRŮBÁNÁ STĚNAČÍ FINÁLNÍ.
STĚNAČÍ PRŮCHY BUDOU PONECHÁNY A PŘESOBODOVÁNA NA PRŮCHY BUDĚ PŘILEPENA A PŘESOBODOVÁNA ÚSÍ 0,5X 400 TL 22 MM.
V MÍSTNOSTECH Č. 2.04, 2.05 A 2.06 BUDĚ FINÁLNÍ POUŽITÍ ZE ZATEČOVÉHO PVC, KTERÉ BUDĚ LEPENÉ.
V MÍSTNOSTECH Č. 2.01, 2.02, 2.03, 2.08 A 2.07 BUDĚ FINÁLNÍ POUŽITÍ Z KERAMICKÉ DLAŽBY.
V PRŮCHY BUDĚ VĚ VŠECH MÍSTNOSTECH PŘECHOD NOVÝ SÍK PODHLED, 25% NOVÝCH ÚNĚK, 2x LEPENÍ S VLADEBOU SKLOVAKOVOU TRAVNÍKOU, 100% STUHL A ZABÍJA MĚKÁ.
V MÍSTNOSTECH Č. 2.03 A 2.07 BUDĚ PŘECHOD OKLADU DO VÝŠKÍ 2,0 M.
V MÍSTNOSTECH Č. 2.04 A 2.05 BUDĚ PŘECHOD OKLADU ZA KUCHYNSKOU LINKOU VÝŠKÍ 0,6 M.
PŘED VYKONÁNÍM OTVORŮ MUSÍ BYT PŘECHOD OSADENÝ NOVÉ PŘEDKLADNÍMI.
STĚNAČÍ DŘEVČKA OKNA BUDOU NÁMÁŽENA NOVÝM PLYSTOVÝM OKNÝ S 6-11 KOMPOZITNÍ SYSTÉMEM A 1 OZLADNÍM SÍKÝ.
NA STĚNÁCH BUDĚ POUŽITO STĚNĚ BUDOU POUŽITO OKNA S OZLADNÍM SÍKÝ.
VŠECHNY DŘEVČKY BUDOU NÁMÁŽENÉ PŘOCHY DŘEVČKOVANÝM POUŽITÍM A 1 OZLADNÍM SÍKÝ.
VŠECHNY DŘEVČKY BUDOU NÁMÁŽENÉ PŘOCHY DŘEVČKOVANÝM POUŽITÍM A 1 OZLADNÍM SÍKÝ.
VŠECHNY DŘEVČKY BUDOU NÁMÁŽENÉ PŘOCHY DŘEVČKOVANÝM POUŽITÍM A 1 OZLADNÍM SÍKÝ.

LEGENDA MATERIÁLŮ

	- STĚNAČÍ KONSTRUKCE		- NOVÁ PODLAHA - KERAMICKÁ DLAŽBA
	- VNITŘNÍ SPODKARTONOVÉ PRŮCHY		- NOVÁ PODLAHA - PVC
	- ZADIVKA Z PŘEDCHODOVÉHO ZOMA		- PLECHOVÁ KRYTINA
	- KONSTRUKČNÍ ZATEČOVACÍ SYSTÉM - POLYSTYREŇ PFO - TL 100 MM		- VNITŘNÍ SPODKARTONOVÉ PRŮCHY - AKUSTICKÉ

LEGENDA OZNAČENÍ

P4 - NOVÝ PŘECHOD BUDĚ 160 DL 2,730 MM - 1KS

STAVEBA SOCIÁLNÍ BYDLENÍ MĚSTA LIBERCE PROJEKTOVÁ PŘÍPRAVA BYTOVÝ DŮM D			
MÍSTO: DVOŘSKÁ 169/2, LIBEREC V - KŘEŠTINOV, P. P. 2.399/1 A 399/1 K. LIBEREC		Hlavní projektant: JUDr. HOŠEK Zpracovatel: JUDr. HOŠEK	
MÍSTO: STATUTÁRNÍ MĚSTO LIBEREC MĚSTSKÝ ÚŘAD, DVOŘSKÁ 1, 460 59 LIBEREC 1 V. Z. TĚLOVÁ BRITANOVÁ, PRŮMYSLOVÁ MĚSTKA		Datum: 09/2017	
PROJEKTOVÁ ČÍSLO: D.1.1 ARCHITECTONICKÉ A STAVEBNÍ TECHNICKÉ ŘEŠENÍ		Zpracovatel: JUDr. HOŠEK	
PŮDORYS 2. NP - NOVÝ STAV		Měřítko: 1:50	
PŮDORYS 2. NP - NOVÝ STAV		Číslo výkresu: B.3.3	

PŮDORYS 3. NP - NOVÝ STAV - 1:50

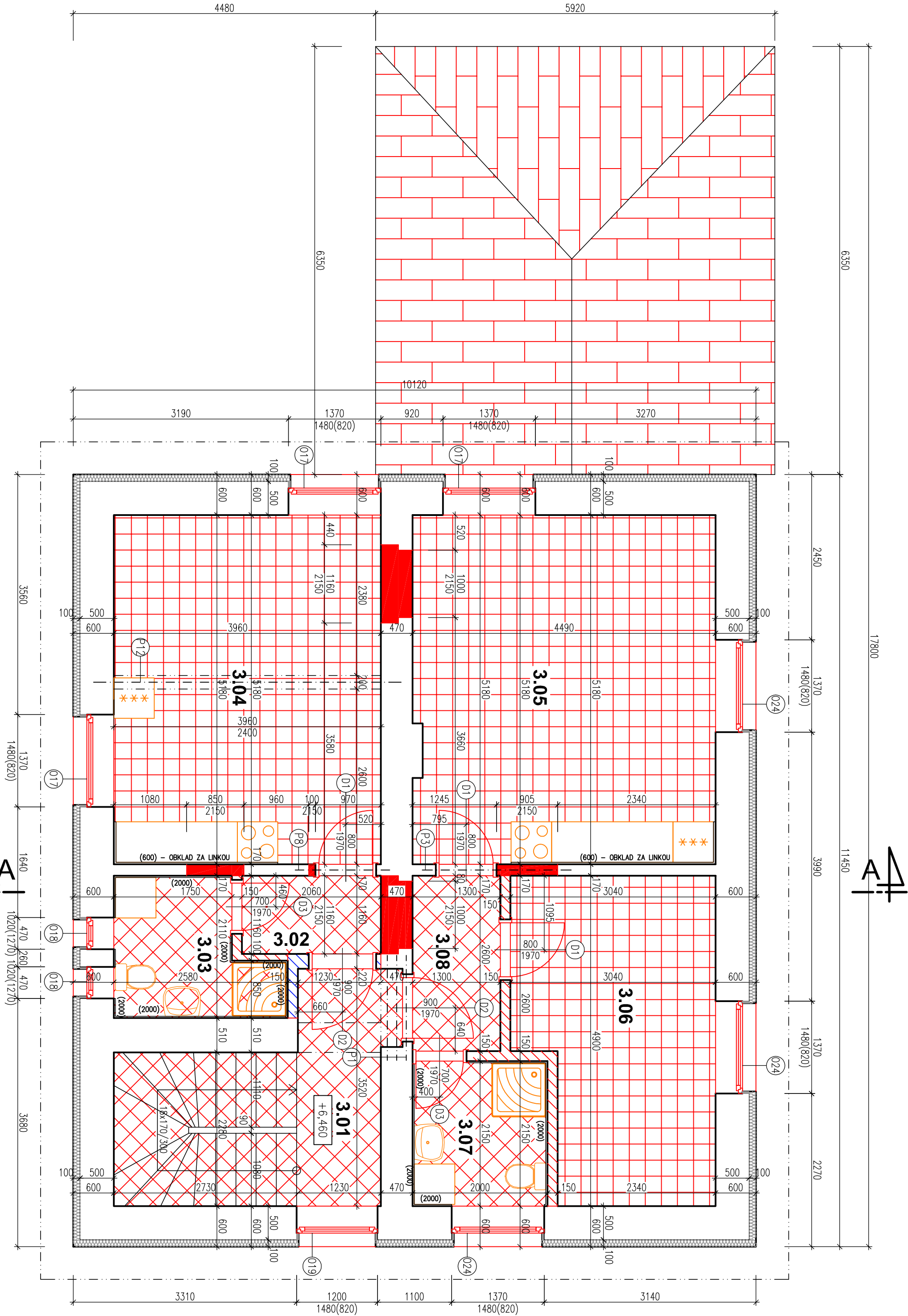

Tabulka místností				
Číslo	Jméno	Plocha [m²]	Podlaha	Strop
3.01	CHODBA SE SCHODIŠTĚM	10.93	DLAŽBA KERAMICKÁ SOKL	NOVÝ SIK PODHLED
3.02	CHODBA - BYT Č.7	2.39	DLAŽBA KERAMICKÁ SOKL	NOVÝ SIK PODHLED
3.03	KOUPELNA - BYT Č.7	4.40	DLAŽBA KERAMICKÁ KERAMICKÝ OKLAD	NOVÝ SIK PODHLED
3.04	POKOU - BYT Č.7	20.51	PVC	NOVÝ SIK PODHLED
3.05	POKOU - BYT Č.8	23.14	PVC	NOVÝ SIK PODHLED
3.06	POKOU - BYT Č.8	13.29	PVC	NOVÝ SIK PODHLED
3.07	KOUPELNA - BYT Č.8	4.30	DLAŽBA KERAMICKÁ KERAMICKÝ OKLAD	NOVÝ SIK PODHLED
3.08	VSTUPNÍ CHODBA BYT Č.8	3.38	DLAŽBA KERAMICKÁ SOKL	NOVÝ SIK PODHLED

Celková plocha [m²] 82,34

VÝPIS PLOCHY BYTŮ

BYT č. 6 - PLOCHA BYTU - 27,03 M2, - PLOCHA MIMO BYTOVÝCH PROSTORŮ - 17,09 M2
BYT č. 7 - PLOCHA BYTU - 44,11 M2, - PLOCHA MIMO BYTOVÝCH PROSTORŮ - 10,02 M2

POZNAMKY

V MÍSTNOSTECH č. 3.02, 3.04, 3.05, 3.06, 3.07, 3.08 A V ČÁSTI MÍSTNOSTI 3.01 BUDE KOMPLETNĚ OSTRANĚNÁ STANOVÁ VŘSTVA PROUDY Z PŘEDCHOZÍ VÝŠÍ A ZŠE PŘEDCHOZÍ PRÁCE BUDE VYKONÁNO.
V MÍSTNOSTI č. 3.01 BUDE KOMPLETNĚ OSTRANĚNO STANOVÉ PVC.
V MÍSTNOSTI č. 3.03 BUDE KOMPLETNĚ OSTRANĚNÁ STANOVÁ KERAMICKÁ DLAŽBA, STANOVÁ PRÁKNA BUDOU PONECHÁNA A PŘESOBUDOVÁNA NA PRÁKNA BUDE PŘILEPENÁ A PŘESOBUDOVÁNA ÚSB DESKA 400 TL,22 MM.
V MÍSTNOSTI č. 3.04, 3.05 A 3.06 BUDE PRÁKNA POKRYTA ZE ZATEŽOVÉHO PVC, KTERÉ BUDE LEPELNĚ.
V MÍSTNOSTECH č. 3.01, 3.02, 3.03, 3.08 A 3.07 BUDE PRÁKNA POKRYTA Z KERAMICKÉ DLAŽBY.
V PRÁCI OPRAVY BUDE VE VŠECH MÍSTNOSTECH PROVÁZEN NOVÝ SIK PODHLED, ZŠE NOVÝCH OMÍTEK, ZA LEPENÍ S VTLAČENOU SKLOVÁKOVITOU TŘASIVOU, 100% ŠTUKU A ZABÍJA MLÁKA.
V MÍSTNOSTECH č. 3.03 A 3.07 BUDE PROVÁZEN OKLAD DO VÝŠKY 2,0 M.
V MÍSTNOSTECH č. 3.04 A 3.05 BUDE PROVÁZEN OKLAD ZA KUCHYNSKOU LINKOU VÝŠKY 0,6 M.
PŘED VYKONÁVÁNÍM OPRAV MUSE BYT PŘEZKÝ OŠETŘEN NOVĚ PŘEKRYTOVÝMI.
STANOVÁ OBRÁDKA OKNA BUDOU NARÁŽENA NOVÝMI PASTOVÝMI OMY S 6-TI KOMPOZITNÍ SYSTÉMEM A I IZOLÁČNÍM SKLÝ.
NA STĚNÁCH OPRAVY A JEDNOTLIVÉ STĚNÉ BUDOU POLOŽENA OKNA S POLYKARBONÁTOVÝMI DVOUSKLY.
V MÍSTNOSTECH BUDE OPRAVONĚ A OPĚTNĚ OPRÁVNĚNÍ MATEŘKY Z KOTVNÍHO SKLÝ.
VŠECHNY OPRÁVNĚNÍ PRÁCE BUDOU MATEŘKY PRÁCI DŘEKOVANÝMI PRÁKNA A SKLOVÝMI.
NA SCHODIŠTĚ BUDE NAKONTOVNĚ NOVĚ NEROVNĚ ZABRÁDÍ A BUDE PROVÁZEN LATEXOVÝ MATERIÁL DO VÝŠKY 1500 MM.

LEGENDA MATERIÁLŮ

	STANOVÁ KONSTRUKCE		NOVÁ PODLAHA - KERAMICKÁ DLAŽBA
	VNITŘNÍ SPOKOVNOSTNÍ PRÁČKY		NOVÁ PODLAHA - PVC
	ZÁKLADNA Z PORCELENOVÉHO ZEMNÍ		FLEKOVÁ KERÁMA
	KONSTRUKTIVNÍ ZATEPLOVACÍ SYSTÉM - POLYSTYREŇ P70 - TL 100 MM		VNITŘNÍ SPOKOVNOSTNÍ PRÁČKY - AKUSTICKÉ

LEGENDA OZNAČENÍ

P1 - NOSNÝ PŘELOM NÁPE 120 DL 1560 MM - 1KS
P2 - NOSNÝ PŘELOM NÁPE 140 DL 2200 MM - 1KS
P3 - NOSNÝ PŘELOM NÁPE 100 DL 1400 MM - 1KS
P4 - NOSNÝ PŘELOM NÁPE 200 DL 4500 MM - 1KS

STAVBA: SOCIÁLNÍ BYDLENÍ MĚSTA LIBERCE PROJEKTOVÁ PŘÍPRAVA BYTOVÝ DŮM D		 Jan Hošek Mladobvořec 795 407 79 IČO: 03454339	
MÍSTO: DROBKA 169/2, LIBEREC V - KRÁŠNÝM, P. P. 2.393/1 A 3.991/1 K. LIBEREC		HOŠEK@PK-HOŠEK.CZ +420 732 437 160	
MÍSTO: STANOVÁNÍ MĚSTA LIBEREC NÁM. DROBKA 1, 460 99 LIBEREC 1 V Z. LIBEREC BATHYANU, PRÁKOVNÍ MĚSTA		Hlavní projektant: JUDr. HOŠEK Zpracovatel projektant: JUDr. HOŠEK Připravitel: JUDr. HOŠEK	
PROJEKTOVÁ ČÍSLO: D.1.1. ARCHITECTONICKÉ A STAVĚNÉ TECHNICKÉ ŘEŠENÍ		VÝKRESOVÉ: JUDr. HOŠEK	
		MÍSTO: DROBKA 169/2, LIBEREC V - KRÁŠNÝM, P. P. 2.393/1 A 3.991/1 K. LIBEREC	
		MÍSTO: STANOVÁNÍ MĚSTA LIBEREC NÁM. DROBKA 1, 460 99 LIBEREC 1 V Z. LIBEREC BATHYANU, PRÁKOVNÍ MĚSTA	
		MÍSTO: DROBKA 169/2, LIBEREC V - KRÁŠNÝM, P. P. 2.393/1 A 3.991/1 K. LIBEREC	
		MÍSTO: STANOVÁNÍ MĚSTA LIBEREC NÁM. DROBKA 1, 460 99 LIBEREC 1 V Z. LIBEREC BATHYANU, PRÁKOVNÍ MĚSTA	
		MÍSTO: DROBKA 169/2, LIBEREC V - KRÁŠNÝM, P. P. 2.393/1 A 3.991/1 K. LIBEREC	
		MÍSTO: STANOVÁNÍ MĚSTA LIBEREC NÁM. DROBKA 1, 460 99 LIBEREC 1 V Z. LIBEREC BATHYANU, PRÁKOVNÍ MĚSTA	
		MÍSTO: DROBKA 169/2, LIBEREC V - KRÁŠNÝM, P. P. 2.393/1 A 3.991/1 K. LIBEREC	
		MÍSTO: STANOVÁNÍ MĚSTA LIBEREC NÁM. DROBKA 1, 460 99 LIBEREC 1 V Z. LIBEREC BATHYANU, PRÁKOVNÍ MĚSTA	
		MÍSTO: DROBKA 169/2, LIBEREC V - KRÁŠNÝM, P. P. 2.393/1 A 3.991/1 K. LIBEREC	
		MÍSTO: STANOVÁNÍ MĚSTA LIBEREC NÁM. DROBKA 1, 460 99 LIBEREC 1 V Z. LIBEREC BATHYANU, PRÁKOVNÍ MĚSTA	
		MÍSTO: DROBKA 169/2, LIBEREC V - KRÁŠNÝM, P. P. 2.393/1 A 3.991/1 K. LIBEREC	
		MÍSTO: STANOVÁNÍ MĚSTA LIBEREC NÁM. DROBKA 1, 460 99 LIBEREC 1 V Z. LIBEREC BATHYANU, PRÁKOVNÍ MĚSTA	
		MÍSTO: DROBKA 169/2, LIBEREC V - KRÁŠNÝM, P. P. 2.393/1 A 3.991/1 K. LIBEREC	
		MÍSTO: STANOVÁNÍ MĚSTA LIBEREC NÁM. DROBKA 1, 460 99 LIBEREC 1 V Z. LIBEREC BATHYANU, PRÁKOVNÍ MĚSTA	
		MÍSTO: DROBKA 169/2, LIBEREC V - KRÁŠNÝM, P. P. 2.393/1 A 3.991/1 K. LIBEREC	
		MÍSTO: STANOVÁNÍ MĚSTA LIBEREC NÁM. DROBKA 1, 460 99 LIBEREC 1 V Z. LIBEREC BATHYANU, PRÁKOVNÍ MĚSTA	
		MÍSTO: DROBKA 169/2, LIBEREC V - KRÁŠNÝM, P. P. 2.393/1 A 3.991/1 K. LIBEREC	
		MÍSTO: STANOVÁNÍ MĚSTA LIBEREC NÁM. DROBKA 1, 460 99 LIBEREC 1 V Z. LIBEREC BATHYANU, PRÁKOVNÍ MĚSTA	
		MÍSTO: DROBKA 169/2, LIBEREC V - KRÁŠNÝM, P. P. 2.393/1 A 3.991/1 K. LIBEREC	
		MÍSTO: STANOVÁNÍ MĚSTA LIBEREC NÁM. DROBKA 1, 460 99 LIBEREC 1 V Z. LIBEREC BATHYANU, PRÁKOVNÍ MĚSTA	
		MÍSTO: DROBKA 169/2, LIBEREC V - KRÁŠNÝM, P. P. 2.393/1 A 3.991/1 K. LIBEREC	
		MÍSTO: STANOVÁNÍ MĚSTA LIBEREC NÁM. DROBKA 1, 460 99 LIBEREC 1 V Z. LIBEREC BATHYANU, PRÁKOVNÍ MĚSTA	
		MÍSTO: DROBKA 169/2, LIBEREC V - KRÁŠNÝM, P. P. 2.393/1 A 3.991/1 K. LIBEREC	
		MÍSTO: STANOVÁNÍ MĚSTA LIBEREC NÁM. DROBKA 1, 460 99 LIBEREC 1 V Z. LIBEREC BATHYANU, PRÁKOVNÍ MĚSTA	
		MÍSTO: DROBKA 169/2, LIBEREC V - KRÁŠNÝM, P. P. 2.393/1 A 3.991/1 K. LIBEREC	
		MÍSTO: STANOVÁNÍ MĚSTA LIBEREC NÁM. DROBKA 1, 460 99 LIBEREC 1 V Z. LIBEREC BATHYANU, PRÁKOVNÍ MĚSTA	
		MÍSTO: DROBKA 169/2, LIBEREC V - KRÁŠNÝM, P. P. 2.393/1 A 3.991/1 K. LIBEREC	
		MÍSTO: STANOVÁNÍ MĚSTA LIBEREC NÁM. DROBKA 1, 460 99 LIBEREC 1 V Z. LIBEREC BATHYANU, PRÁKOVNÍ MĚSTA	
		MÍSTO: DROBKA 169/2, LIBEREC V - KRÁŠNÝM, P. P. 2.393/1 A 3.991/1 K. LIBEREC	
		MÍSTO: STANOVÁNÍ MĚSTA LIBEREC NÁM. DROBKA 1, 460 99 LIBEREC 1 V Z. LIBEREC BATHYANU, PRÁKOVNÍ MĚSTA	
		MÍSTO: DROBKA 169/2, LIBEREC V - KRÁŠNÝM, P. P. 2.393/1 A 3.991/1 K. LIBEREC	
		MÍSTO: STANOVÁNÍ MĚSTA LIBEREC NÁM. DROBKA 1, 460 99 LIBEREC 1 V Z. LIBEREC BATHYANU, PRÁKOVNÍ MĚSTA	
		MÍSTO: DROBKA 169/2, LIBEREC V - KRÁŠNÝM, P. P. 2.393/1 A 3.991/1 K. LIBEREC	
		MÍSTO: STANOVÁNÍ MĚSTA LIBEREC NÁM. DROBKA 1, 460 99 LIBEREC 1 V Z. LIBEREC BATHYANU, PRÁKOVNÍ MĚSTA	
		MÍSTO: DROBKA 169/2, LIBEREC V - KRÁŠNÝM, P. P. 2.393/1 A 3.991/1 K. LIBEREC	
		MÍSTO: STANOVÁNÍ MĚSTA LIBEREC NÁM. DROBKA 1, 460 99 LIBEREC 1 V Z. LIBEREC BATHYANU, PRÁKOVNÍ MĚSTA	
		MÍSTO: DROBKA 169/2, LIBEREC V - KRÁŠNÝM, P. P. 2.393/1 A 3.991/1 K. LIBEREC	
		MÍSTO: STANOVÁNÍ MĚSTA LIBEREC NÁM. DROBKA 1, 460 99 LIBEREC 1 V Z. LIBEREC BATHYANU, PRÁKOVNÍ MĚSTA	
		MÍSTO: DROBKA 169/2, LIBEREC V - KRÁŠNÝM, P. P. 2.393/1 A 3.991/1 K. LIBEREC	
		MÍSTO: STANOVÁNÍ MĚSTA LIBEREC NÁM. DROBKA 1, 460 99 LIBEREC 1 V Z. LIBEREC BATHYANU, PRÁKOVNÍ MĚSTA	
		MÍSTO: DROBKA 169/2, LIBEREC V - KRÁŠNÝM, P. P. 2.393/1 A 3.991/1 K. LIBEREC	
		MÍSTO: STANOVÁNÍ MĚSTA LIBEREC NÁM. DROBKA 1, 460 99 LIBEREC 1 V Z. LIBEREC BATHYANU, PRÁKOVNÍ MĚSTA	
		MÍSTO: DROBKA 169/2, LIBEREC V - KRÁŠNÝM, P. P. 2.393/1 A 3.991/1 K. LIBEREC	
		MÍSTO: STANOVÁNÍ MĚSTA LIBEREC NÁM. DROBKA 1, 460 99 LIBEREC 1 V Z. LIBEREC BATHYANU, PRÁKOVNÍ MĚSTA	
		MÍSTO: DROBKA 169/2, LIBEREC V - KRÁŠNÝM, P. P. 2.393/1 A 3.991/1 K. LIBEREC	
		MÍSTO: STANOVÁNÍ MĚSTA LIBEREC NÁM. DROBKA 1, 460 99 LIBEREC 1 V Z. LIBEREC BATHYANU, PRÁKOVNÍ MĚSTA	
		MÍSTO: DROBKA 169/2, LIBEREC V - KRÁŠNÝM, P. P. 2.393/1 A 3.991/1 K. LIBEREC	
		MÍSTO: STANOVÁNÍ MĚSTA LIBEREC NÁM. DROBKA 1, 460 99 LIBEREC 1 V Z. LIBEREC BATHYANU, PRÁKOVNÍ MĚSTA	
		MÍSTO: DROBKA 169/2, LIBEREC V - KRÁŠNÝM, P. P. 2.393/1 A 3.991/1 K. LIBEREC	
		MÍSTO: STANOVÁNÍ MĚSTA LIBEREC NÁM. DROBKA 1, 460 99 LIBEREC 1 V Z. LIBEREC BATHYANU, PRÁKOVNÍ MĚSTA	
		MÍSTO: DROBKA 169/2, LIBEREC V - KRÁŠNÝM, P. P. 2.393/1 A 3.991/1 K. LIBEREC	
		MÍSTO: STANOVÁNÍ MĚSTA LIBEREC NÁM. DROBKA 1, 460 99 LIBEREC 1 V Z. LIBEREC BATHYANU, PRÁKOVNÍ MĚSTA	
		MÍSTO: DROBKA 169/2, LIBEREC V - KRÁŠNÝM, P. P. 2.393/1 A 3.991/1 K. LIBEREC	
		MÍSTO: STANOVÁNÍ MĚSTA LIBEREC NÁM. DROBKA 1, 460 99 LIBEREC 1 V Z. LIBEREC BATHYANU, PRÁKOVNÍ MĚSTA	
		MÍSTO: DROBKA 169/2, LIBEREC V - KRÁŠNÝM, P. P. 2.393/1 A 3.991/1 K. LIBEREC	
		MÍSTO: STANOVÁNÍ MĚSTA LIBEREC NÁM. DROBKA 1, 460 99 LIBEREC 1 V Z. LIBEREC BATHYANU, PRÁKOVNÍ MĚSTA	
		MÍSTO: DROBKA 169/2, LIBEREC V - KRÁŠNÝM, P. P. 2.393/1 A 3.991/1 K. LIBEREC	
		MÍSTO: STANOVÁNÍ MĚSTA LIBEREC NÁM. DROBKA 1, 460 99 LIBEREC 1 V Z. LIBEREC BATHYANU, PRÁKOVNÍ MĚSTA	
		MÍSTO: DROBKA 169/2, LIBEREC V - KRÁŠNÝM, P. P. 2.393/1 A 3.991/1 K. LIBEREC	
		MÍSTO: STANOVÁNÍ MĚSTA LIBEREC NÁM. DROBKA 1, 460 99 LIBEREC 1 V Z. LIBEREC BATHYANU, PRÁKOVNÍ MĚSTA	
		MÍSTO: DROBKA 169/2, LIBEREC V - KRÁŠNÝM, P. P. 2.393/1 A 3.991/1 K. LIBEREC	
		MÍSTO: STANOVÁNÍ MĚSTA LIBEREC NÁM. DROBKA 1, 460 99 LIBEREC 1 V Z. LIBEREC BATHYANU, PRÁKOVNÍ MĚSTA	
		MÍSTO: DROBKA 169/2, LIBEREC V - KRÁŠNÝM, P. P. 2.393/1 A 3.991/1 K. LIBEREC	
		MÍSTO: STANOVÁNÍ MĚSTA LIBEREC NÁM. DROBKA 1, 460 99 LIBEREC 1 V Z. LIBEREC BATHYANU, PRÁKOVNÍ MĚSTA	
		MÍSTO: DROBKA 169/2, LIBEREC V - KRÁŠNÝM, P. P. 2.393/1 A 3.991/1 K. LIBEREC	
		MÍSTO: STANOVÁNÍ MĚSTA LIBEREC NÁM. DROBKA 1, 460 99 LIBEREC 1 V Z. LIBEREC BATHYANU, PRÁKOVNÍ MĚSTA	
		MÍSTO: DROBKA 169/2, LIBEREC V - KRÁŠNÝM, P. P. 2.393/1 A 3.991/1 K. LIBEREC	
		MÍSTO: STANOVÁNÍ MĚSTA LIBEREC NÁM. DROBKA 1, 460 99 LIBEREC 1 V Z. LIBEREC BATHYANU, PRÁKOVNÍ MĚSTA	
		MÍSTO: DROBKA 169/2, LIBEREC V - KRÁŠNÝM, P. P. 2.393/1 A 3.991/1 K. LIBEREC	
		MÍSTO: STANOVÁNÍ MĚSTA LIBEREC NÁM. DROBKA 1, 460 99 LIBEREC 1 V Z. LIBEREC BATHYANU, PRÁKOVNÍ MĚSTA	
		MÍSTO: DROBKA 169/2, LIBEREC V - KRÁŠNÝM, P. P. 2.393/1 A 3.991/1 K. LIBEREC	
		MÍSTO: STANOVÁNÍ MĚSTA LIBEREC NÁM. DROBKA 1, 460 99 LIBEREC 1 V Z. LIBEREC BATHYANU, PRÁKOVNÍ MĚSTA	
		MÍSTO: DROBKA 169/2, LIBEREC V - KRÁŠNÝM, P. P. 2.393/1 A 3.991/1 K. LIBEREC	
		MÍSTO: STANOVÁNÍ MĚSTA LIBEREC NÁM. DROBKA 1, 460 99 LIBEREC 1 V Z. LIBEREC BATHYANU, PRÁKOVNÍ MĚSTA	
		MÍSTO: DROBKA 169/2, LIBEREC V - KRÁŠNÝM, P. P. 2.393/1 A 3.991/1 K. LIBEREC	
		MÍSTO: STANOVÁNÍ MĚSTA LIBEREC NÁM. DROBKA 1, 460 99 LIBEREC 1 V Z. LIBEREC BATHYANU, PRÁKOVNÍ MĚSTA	
		MÍSTO: DROBKA 169/2, LIBEREC V - KRÁŠNÝM, P. P. 2.393/1 A 3.991/1 K. LIBEREC	
		MÍSTO: STANOVÁNÍ MĚSTA LIBEREC NÁM. DROBKA 1, 460 99 LIBEREC 1 V Z. LIBEREC BATHYANU, PRÁKOVNÍ MĚSTA	
		MÍSTO: DROBKA 169/2, LIBEREC V - KRÁŠNÝM, P. P. 2.393/1 A 3.991/1 K. LIBEREC	
		MÍSTO: STANOVÁNÍ MĚSTA LIBEREC NÁM. DROBKA 1, 460 99 LIBEREC 1 V Z. LIBEREC BATHYANU, PRÁKOVNÍ MĚSTA	
		MÍSTO: DROBKA 169/2, LIBEREC V - KRÁŠNÝM, P. P. 2.393/1 A 3.991/1 K. LIBEREC	
		MÍSTO: STANOVÁNÍ MĚSTA LIBEREC NÁM. DROBKA 1, 460 99 LIBEREC 1 V Z. LIBEREC BATHYANU, PRÁKOVNÍ MĚSTA	
		MÍSTO: DROBKA 169/2, LIBEREC V - KRÁŠNÝM, P. P. 2.393/1 A 3.991/1 K. LIBEREC	
		MÍSTO: STANOVÁNÍ MĚSTA LIBEREC NÁM. DROBKA 1, 460 99 LIBEREC 1 V Z. LIBEREC BATHYANU, PRÁKOVNÍ MĚSTA	
		MÍSTO: DROBKA 169/2, LIBEREC V - KRÁŠNÝM, P. P. 2.393/1 A 3.991/1 K. LIBEREC	
		MÍSTO: STANOVÁNÍ MĚSTA LIBEREC NÁM. DROBKA 1, 460 99 LIBEREC 1 V Z. LIBEREC BATHYANU, PRÁKOVNÍ MĚSTA	
		MÍSTO: DROBKA 169/2, LIBEREC V - KRÁŠNÝM, P. P. 2.393/1 A 3.991/1 K. LIBEREC	
		MÍSTO: STANOVÁNÍ MĚSTA LIBEREC NÁM. DROBKA 1, 460 99 LIBEREC 1 V Z. LIBEREC BATHYANU, PRÁKOVNÍ MĚSTA	
		MÍSTO: DROBKA 169/2, LIBEREC V - KRÁŠNÝM, P. P. 2.393/1 A 3.991/1 K. LIBEREC	
		MÍSTO: STANOVÁNÍ MĚSTA LIBEREC NÁM. DROBKA 1, 460 99 LIBEREC 1 V Z. LIBEREC BATHYANU, PRÁKOVNÍ MĚSTA	
		MÍSTO: DROBKA 169/2, LIBEREC V - KRÁŠNÝM, P. P. 2.393/1 A 3.991/1 K. LIBEREC	
		MÍSTO: STANOVÁNÍ MĚSTA LIBEREC NÁM. DROBKA 1, 460 99 LIBEREC 1 V Z. LIBEREC BATHYANU, PRÁKOVNÍ MĚSTA	
		MÍSTO: DROBKA 169/2, LIBEREC V - KRÁŠNÝM, P. P. 2.393/1 A 3.991/1 K. LIBEREC	
		MÍSTO: STANOVÁNÍ MĚSTA LIBEREC NÁM. DROBKA 1, 460 99 LIBEREC 1 V Z. LIBEREC BATHYANU, PRÁKOVNÍ MĚSTA	
		MÍSTO: DROBKA 169/2, LIBEREC V - KRÁŠNÝM, P. P. 2.393/1 A 3.991/1 K. LIBEREC	
		MÍSTO: STANOVÁNÍ MĚSTA LIBEREC NÁM. DROBKA 1, 460 99 LIBEREC 1 V Z. LIBEREC BATHYANU, PRÁKOVNÍ MĚSTA	
		MÍSTO: DROBKA 169/2, LIBEREC V - KRÁŠNÝM, P. P. 2.393/1 A 3.991/1 K. LIBEREC	
		MÍSTO: STANOVÁNÍ MĚSTA LIBEREC NÁM. DROBKA 1, 460 99 LIBEREC 1 V Z. LIBEREC BATHYANU, PRÁKOVNÍ MĚSTA	
		MÍSTO: DROBKA 169/2, LIBEREC V - KRÁŠNÝM, P. P. 2.393/1 A 3.991/1 K. LIBEREC	
		MÍSTO: STANOVÁNÍ MĚSTA LIBEREC NÁM. DROBKA 1, 460 99 LIBEREC 1 V Z. LIBEREC BATHYANU, PRÁKOVNÍ MĚSTA	
		MÍSTO: DROBKA 169/2, LIBEREC V - KRÁŠNÝM, P. P. 2.393/1 A 3.991/1 K. LIBEREC	
		MÍSTO: STANOVÁNÍ MĚSTA LIBEREC NÁM. DROBKA 1, 460 99 LIBEREC 1 V Z. LIBEREC BATHYANU, PRÁKOVNÍ MĚSTA	
		MÍSTO: DROBKA 169/2, LIBEREC V - KRÁŠNÝM, P. P. 2.393/1 A 3.991/1 K. LIBEREC	
		MÍSTO: STANOVÁNÍ MĚSTA LIBEREC NÁM. DROBKA 1, 460 99 LIBEREC 1 V Z. LIBEREC BATHYANU, PRÁKOVNÍ MĚSTA	
		MÍSTO: DROBKA 169/2, LIBEREC V - KRÁŠNÝM, P. P. 2.393/1 A 3.991/1 K. LIBEREC	
		MÍSTO: STANOVÁNÍ MĚSTA LIBEREC NÁM. DROBKA 1, 460 99 LIBEREC 1 V Z. LIBEREC BATHYANU, PRÁKOVNÍ MĚSTA	
		MÍSTO: DROBKA 169/2, LIBEREC V - KRÁŠNÝM, P. P. 2.393/1 A 3.991/1 K. LIBEREC	
		MÍSTO: STANOVÁNÍ MĚSTA LIBEREC NÁM. DROBKA 1, 460 99 LIBEREC 1 V Z. LIBEREC BATHYANU, PRÁKOVNÍ MĚSTA	
		MÍSTO: DROBKA 169/2, LIBEREC V - KRÁŠNÝM, P. P. 2.393/1 A 3.991/1 K. LIBEREC	
		MÍSTO: STANOVÁNÍ MĚSTA LIBEREC NÁM. DROBKA 1, 460 99 LIBEREC 1 V Z. LIBEREC BATHYANU, PRÁKOVNÍ MĚSTA	
		MÍSTO: DROBKA 169/2, LIBEREC V - KRÁŠNÝM, P. P. 2.393/1 A 3.991/1 K. LIBEREC	
		MÍSTO: STANOVÁNÍ MĚSTA LIBEREC NÁM. DROBKA 1, 460 99 LIBEREC 1 V Z. LIBEREC BATHYANU, PRÁKOVNÍ MĚSTA	
		MÍSTO: DROBKA 169/2, LIBEREC V - KRÁŠNÝM, P. P. 2.393/1 A 3.991/1 K. LIBEREC	
		MÍSTO: STANOVÁNÍ MĚSTA LIBEREC NÁM. DROBKA 1, 460 99 LIBEREC 1 V Z. LIBEREC BATHYANU, PRÁKOVNÍ MĚSTA	
		MÍSTO: DROBKA 169/2, LIBEREC V - KRÁŠNÝM, P. P. 2.393/1 A 3.991/1 K. LIBEREC	
		MÍSTO: STANOVÁNÍ MĚSTA LIBEREC NÁM. DROBKA 1, 460 99 LIBEREC 1 V Z. LIBEREC BATHYANU, PRÁKOVNÍ MĚSTA	
		MÍSTO: DROBKA 169/2, LIBEREC V - KRÁŠNÝM, P. P. 2.393/1 A 3.991/1 K. LIBEREC	
		MÍSTO: STANOVÁNÍ MĚSTA LIBEREC NÁM. DROBKA 1, 460 99 LIBEREC 1 V Z. LIBEREC BATHYANU, PRÁKOVNÍ MĚSTA	
		MÍSTO: DROBKA 169/2, LIBEREC V - KRÁŠNÝM, P. P. 2.393/1 A 3.991/1 K. LIBEREC	
		MÍSTO: STANOVÁNÍ MĚSTA LIBEREC NÁM. DROBKA 1, 460 99 LIBEREC 1 V Z. LIBEREC BATHYANU, PRÁKOVNÍ MĚSTA	
		MÍSTO: DROBKA 169/2, LIBEREC V - KRÁŠNÝM, P. P. 2.393/1 A 3.991/1 K. LIBEREC	
		MÍSTO: STANOVÁNÍ MĚSTA LIBEREC NÁM. DROBKA 1, 460 99 LIBEREC 1 V Z. LIBEREC BATHYANU, PRÁKOVNÍ MĚSTA	
		MÍSTO: DROBKA 169/2, LIBEREC V - KRÁŠNÝM, P. P. 2.393/1 A 3.991/1 K. LIBEREC	
		MÍSTO: STANOVÁNÍ MĚSTA LIBEREC NÁM. DROBKA 1, 460 99 LIBEREC 1 V Z. LIBEREC BATHYANU, PRÁKOVNÍ MĚSTA	
		MÍSTO: DROBKA 169/2, LIBEREC V - KRÁŠNÝM, P. P. 2.393/1 A 3.991/1 K. LIBEREC	
		MÍSTO: STANOVÁNÍ MĚSTA LIBEREC NÁM. DROBKA 1, 460 99 LIBEREC 1 V Z. LIBEREC BATHYANU, PRÁKOVNÍ MĚSTA	
		MÍSTO: DROBKA 169/2, LIBEREC V - KRÁŠNÝM, P. P. 2.393/1 A 3.991/1 K. LIBEREC	
		MÍSTO: STANOVÁNÍ MĚSTA LIBEREC NÁM. DROBKA 1, 460 99 LIBEREC 1 V Z. LIBEREC BATHYANU, PRÁKOVNÍ MĚSTA	
		MÍSTO: DROBKA 169/2, LIBEREC V - KRÁŠNÝM, P. P. 2.393/1 A 3.991/1 K. LIBEREC	
		MÍSTO: STANOVÁNÍ MĚSTA LIBEREC NÁM. DROBKA 1, 460 99 LIBEREC 1 V Z. LIBEREC BATHYANU, PRÁKOVNÍ MĚSTA	
		MÍSTO: DROBKA 169/2, LIBEREC V - KRÁŠNÝM, P. P. 2.393/1 A 3.991/1 K. LIBEREC	
		MÍSTO: STANOVÁNÍ MĚSTA LIBEREC NÁM. DROBKA 1, 460 99 LIBEREC 1 V Z. LIBEREC BATHYANU, PRÁKOVNÍ MĚSTA	
		MÍSTO: DROBKA 169/2, LIBEREC V - KRÁŠNÝM, P. P. 2.393/1 A 3.991/1 K. LIBEREC	
		MÍSTO: STANOVÁNÍ MĚSTA LIBEREC NÁM. DROBKA 1, 460 99 LIBEREC 1 V Z. LIBEREC BATHYANU, PRÁKOVNÍ MĚSTA	
		MÍSTO: DROBKA 169/2, LIBEREC V - KRÁŠNÝM, P. P. 2.393/1 A 3.991/1 K. LIBEREC	
		MÍSTO: STANOVÁNÍ MĚSTA LIBEREC NÁM. DROBKA 1, 460 99 LIBEREC 1 V Z. LIBEREC BATHYANU, PRÁKOVNÍ MĚSTA	
		MÍSTO: DROBKA 169/2, LIBEREC V - KRÁŠNÝM, P. P. 2.393/1 A 3.991/1 K. LIBEREC	
		MÍSTO: STANOVÁNÍ MĚSTA LIBEREC NÁM. DROBKA 1, 460 99 LIBEREC 1 V Z. LIBEREC BATHYANU, PRÁKOVNÍ MĚSTA	
		MÍSTO: DROBKA 169/2, LIBEREC V - KRÁŠNÝM, P. P. 2.393/1 A 3.991/1 K. LIBEREC	
		MÍSTO: STANOVÁNÍ MĚSTA LIBEREC NÁM. DROBKA 1, 460 99 LIBEREC 1 V Z. LIBEREC BATHYANU, PRÁKOVNÍ MĚSTA	
		MÍSTO: DROBKA 169/2, LIBEREC V - KRÁŠNÝM, P. P. 2.393/1 A 3.991/1 K. LIBEREC	
		MÍSTO: STANOVÁNÍ MĚSTA LIBEREC NÁM. DROBKA 1, 460 99 LIBEREC 1 V Z. LIBEREC BATHYANU, PRÁKOVNÍ MĚSTA	
		MÍSTO: DROBKA 169/2, LIBEREC V - KRÁŠNÝM, P. P. 2.393/1 A 3.991/1 K. LIBEREC	
		MÍSTO: STANOVÁNÍ MĚSTA LIBEREC NÁM. DROBKA 1, 460 99 LIBEREC 1 V Z. LIBEREC BATHYANU, PRÁKOVNÍ MĚSTA	
		MÍSTO: DROBKA 169/2, LIBEREC V - KRÁŠNÝM, P. P. 2.393/1 A 3.991/1 K. LIBEREC	
		MÍSTO: STANOVÁNÍ MĚSTA LIBEREC NÁM. DROBKA 1, 460 99 LIBEREC 1 V Z. LIBEREC BATHYANU, PRÁKOVNÍ MĚSTA	
		MÍSTO: DROBKA 169/2, LIBEREC V - KRÁŠNÝM, P. P. 2.393/1 A 3.991/1 K. LIBEREC	
		MÍSTO: STANOVÁNÍ MĚSTA LIBEREC NÁM. DROBKA 1, 460 99 LIBEREC 1 V Z. LIBEREC BATHYANU, PRÁKOVNÍ MĚSTA	
		MÍSTO: DROBKA 169/2, LIBEREC V - KRÁŠNÝM, P. P. 2.393/1 A 3.991/1 K. LIBEREC	
		MÍSTO: STANOVÁNÍ MĚSTA LIBEREC NÁM. DROBKA 1, 460 99 LIBEREC 1 V Z. LIBEREC BATHYANU, PRÁKOVNÍ MĚSTA	
		MÍSTO: DROBKA 169/2, LIBEREC V - KRÁŠNÝM, P. P. 2.393/1 A 3.991/1 K. LIBEREC	
		MÍSTO: STANOVÁN	

PŮDORYS PŮDY - NOVÝ STAV - 1:50

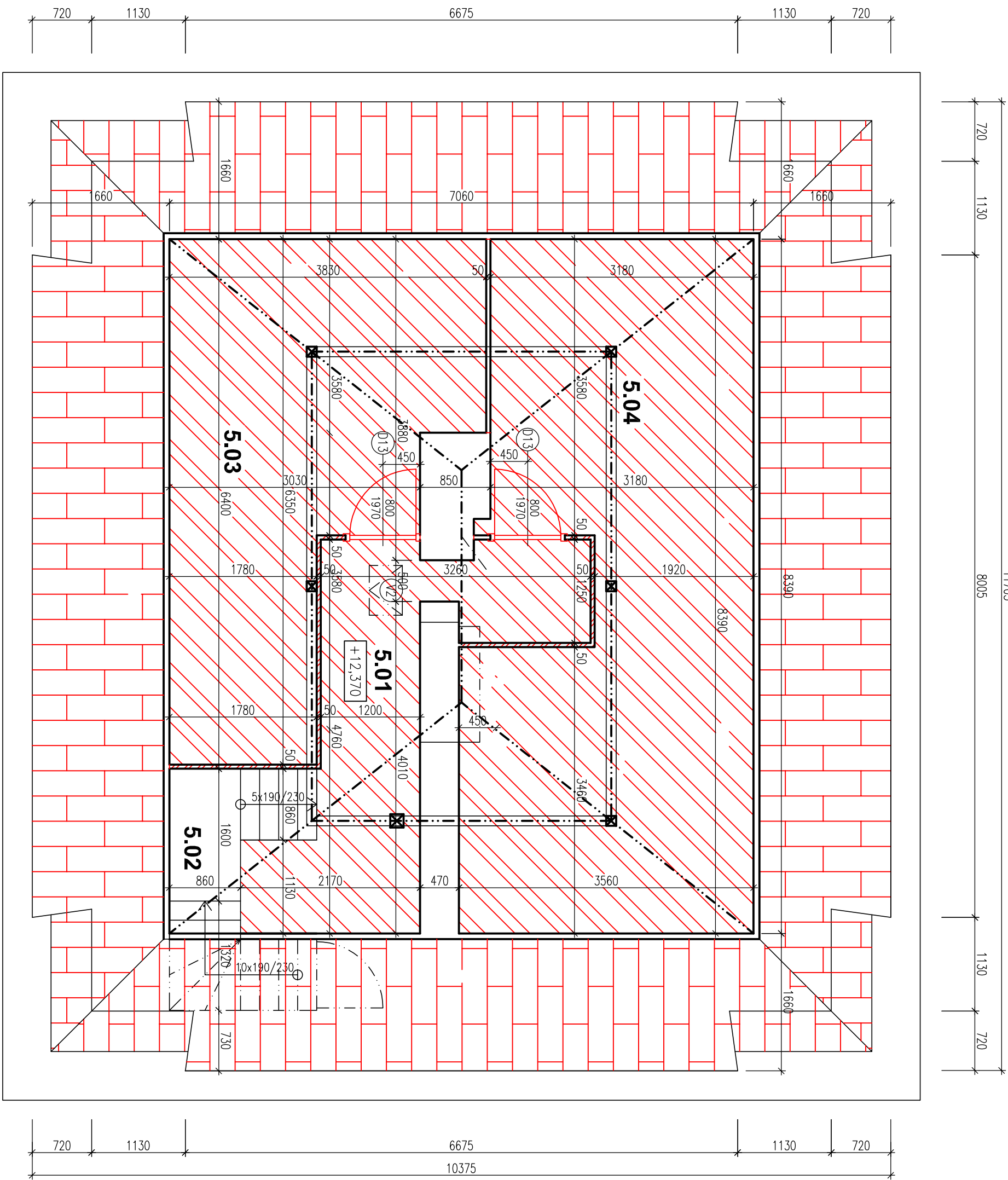

Tabulka místností				
Číslo	Účel	Plocha [m²]	Podlaha	Stěny
5.01	CHODBA	9,03	OSB DESKY	MALBA VÁPENNÁ
5.02	SKLADIŠTĚ	4,03	DEČTĚNÉ PRKNA	MALBA VÁPENNÁ
5.03	NEVYUŽITÝ PODLAŽNÍ PROSTOR – PODLAŽNÍ KOLE – BYT Č. 8	17,84	OSB DESKY	MALBA VÁPENNÁ
5.04	NEVYUŽITÝ PODLAŽNÍ PROSTOR – PODLAŽNÍ KOLE – BYT Č. 9	26,33	OSB DESKY	MALBA VÁPENNÁ
Celková plocha [m²]:		56,95		

POZNAMKY

V MÍSTNOSTI Č. 5.01, 5.03, 5.04 A 5.05 BUDĚ PROVEDENA VÝMĚNA ŽSĚ OHEBŮVÝCH PRKŮ.
V PLÁNOVÉ ÚPRAVĚ BUDĚ V MÍSTNOSTI PROVEDENO ŽSĚ NOVÝCH OHEBŮ. ŽA ŽEŘDLO S VÝKLEDOU SKLOUPANÍTOU TRÁNNÍTOU, TÍDOK ŠTÍKOU A ŽABUJÁ MABU.
VNITŘNÍ OHEBŮE SKLOUPĚ BUDĚ OHEBŮE MATEŘE PROTI OHEBŮOVANÍM HODBAM A SKLOUPŮM A ŽA MATEŘE VNITŘNÍ BUDĚVÍ NA OHEBŮ.
VŠECHNÍ OHEBŮE PRVKY BUDĚVÍ MATEŘE PROTI OHEBŮOVANÍM HODBAM A SKLOUPŮM.
NA SKLOUPĚ BUDĚ NÁMONTOVANÉ NOVÉ NERZEVNÉ ŽABROUJ.
VŽ – STŘEŠNÍ VÝKĚZ NEZÁVĚŘENÝ O ROZMĚRECH 600/600 MM – 1 KS

LEGENDA MATERIÁLŮ

- STĚNĚVÉ KONSTRUKCE
- KONSTRUKCE ZATEPLOVACÍ SYSTÉMU – PODSTŘEŠNÍ PŮDA – TL 100 MM
- NOVÁ PODLAHA – OSB DESKY
- PLOCHOVÁ KRYTINA
- VNITŘNÍ PRŮKRY Z TRAPEZOVITÉHO PLOCHU

STAVEK: SOCIÁLNÍ BYDLENÍ MĚSTA LIBERCE PROJEKTOVÁ PŘÍPRAVA BYTOVÝ DŮM D		PK HOŠEK		Jan Hošek Maušůvka 795 407 79 IČO: 02554359	
MÍSTO: DVOŘSKÁ 189/2, LIBEREC V – MĚSTSKÝ, P.Č. 3303/1 A 3304/1 K.O. LIBEREC	hosek@hosek.cz +420 732 437 160				
INVESTOR: STAVOVÁNÍ MĚSTA LIBEREC, K.M. PŘEHRÁSKĚ V 480 59, LIBEREC 1 VÝZ. TĚŽEBNÍ BUDĚVÍ, PŘÍKOPY MĚSTA	HLAVNÍ PROJEKTANT: JAN HOŠEK	ZODPOVĚDNÝ PROJEKTANT: JAN HOŠEK	VÝKONOVATEL: JAN HOŠEK		
PROJEKTOVÁ ČÍSLO: D.1.1 ARCHITECTONICKÉ A STAVEBNÉ TECHNICKÉ ŘEŠENÍ	PRŮJEKT: 6.44	DATA: 09/2017	PŘÍKOPY: 6.44		
	ČÍSLO: D.1.1.2	VERZE: 1.50			
PŮDORYS PŮDY - NOVÝ STAV			ČÍSLO VÝKRESU: B.3.6		

ŘEZ A-A' - NOVÝ STAV

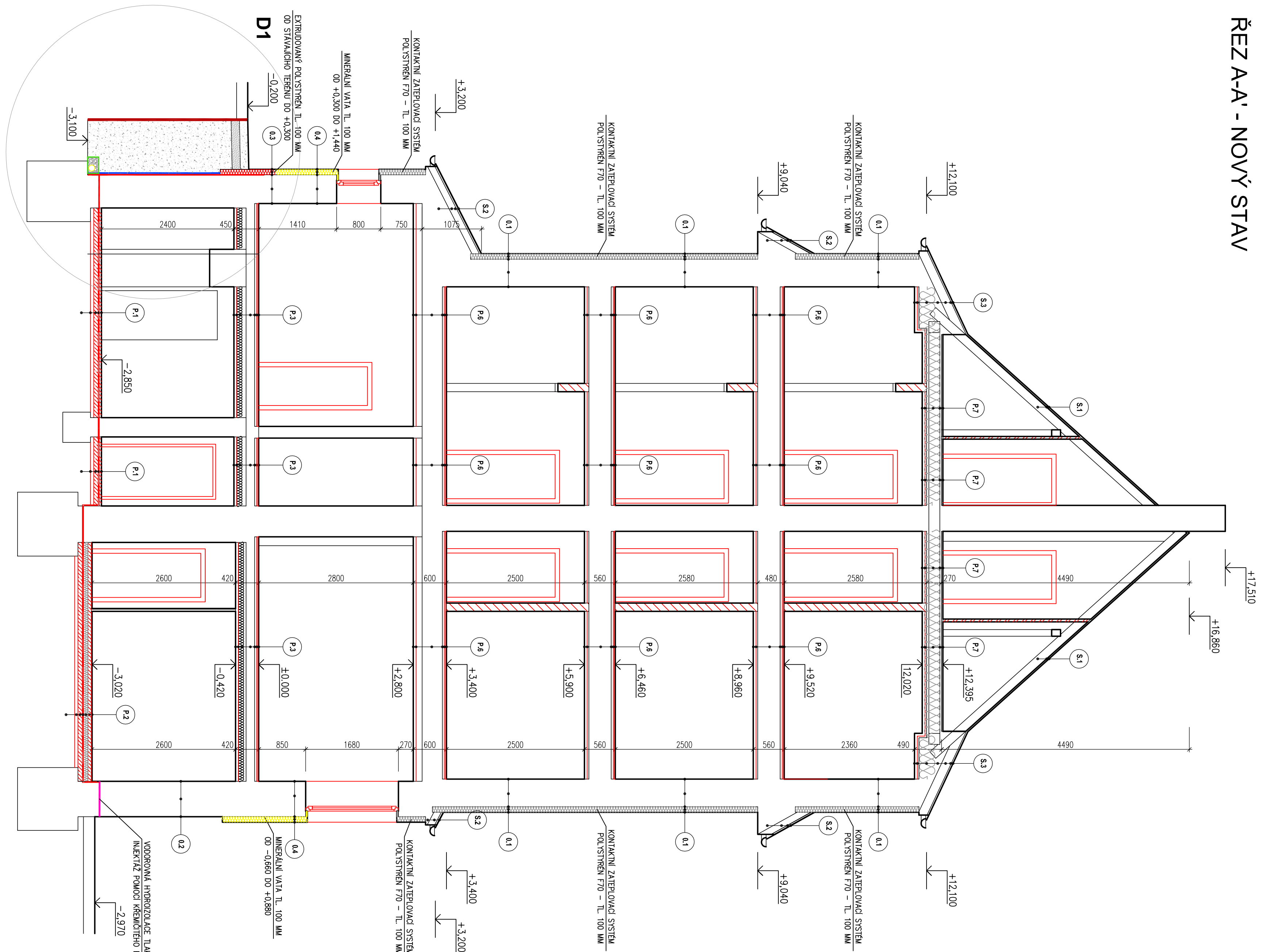

LEGENDA SKLADEB

- | | |
|-----------|---|
| P1 | <p>– POUKAZA VARNOSTA Z BETONU C16/20 S MAB SITÍ S OKR 150/150/6 TL 60 MM</p> <p>– ASISTOVÝ KOSOVANÝ HORIZONTÁLNÍ PAB + ASISTOVÝ FLEXIONÁRNÍ VÁTER</p> <p>– BETONOVÝ POKADOVÝ BETON Z BETONU C16/20 TL 80 MM</p> <p>– ZÁVĚSNÝ STĚNOVÝ PROSTUP</p> <p>– STÁLALÚK POKADOV</p> |
| P2 | <p>– NOVE POC KERO KERAMICKO DUBĚN</p> <p>– LEPIDLO DLE FINÁLNÍHO POKROU</p> <p>– BETONOVÁ VARNOSTA Z BETONU C16/20 S MAB SITÍ S OKR 150/150/6 TL 60 MM</p> <p>– SPRAVNÝ PÓLE</p> <p>– TĚŽKÁ ZDÍKA – 250/20 S SÍTLA – TL 100 MM</p> <p>– ASISTOVÝ KOSOVANÝ HORIZONTÁLNÍ PAB + ASISTOVÝ FLEXIONÁRNÍ VÁTER</p> <p>– BETONOVÝ POKADOVÝ BETON Z BETONU C16/20 TL 80 MM</p> <p>– ZÁVĚSNÝ STĚNOVÝ PROSTUP</p> <p>– STÁLALÚK POKADOV</p> |
| P3 | <p>– NOVE POC KERO KERAMICKO DUBĚN</p> <p>– LEPIDLO DLE FINÁLNÍHO POKROU</p> <p>– BETONOVÁ VARNOSTA Z BETONU C16/20 S MAB SITÍ S OKR 150/150/6 TL 60 MM</p> <p>– SPRAVNÝ POKROV POKADU NOVE PROBABOVANÁ (VARNÁ 226 PRACN)</p> <p>– STÁLALÚK STĚPNÍ KONSTRUKCE</p> <p>– AMERILAN VATA TL 100 MM</p> <p>– SÍK POKHED TL 12,5 MM MĀ TENOSTĚNĚN OCEVOVNĚ ROSTU S PAKTOUSOU POLU</p> <p>– 2 x VĀBLA VARNĚNĀ</p> |
| P4 | <p>– NOVE POC KERO KERAMICKO DUBĚN</p> <p>– LEPIDLO DLE FINÁLNÍHO POKROU</p> <p>– STÁLALÚK STĚPNÍ KONSTRUKCE</p> <p>– AMERILAN VATA TL 100 MM</p> <p>– SÍK POKHED TL 12,5 MM MĀ TENOSTĚNĚN OCEVOVNĚ ROSTU S PAKTOUSOU POLU</p> <p>– 2 x VĀBLA VARNĚNĀ</p> |
| P5 | <p>– NOVE POC KERO KERAMICKO DUBĚN</p> <p>– LEPIDLO DLE FINÁLNÍHO POKROU</p> <p>– STÁLALÚK STĚPNÍ KONSTRUKCE</p> <p>– SÍK POKHED TL 12,5 MM MĀ TENOSTĚNĚN OCEVOVNĚ ROSTU S PAKTOUSOU POLU</p> <p>– 2 x VĀBLA VARNĚNĀ</p> |
| P6 | <p>– NOVE POC KERO KERAMICKO DUBĚN</p> <p>– LEPIDLO DLE FINÁLNÍHO POKROU</p> <p>– OSOJ BEKSA 490 LEPENĀ A SPOJOVANĀ TL 22 MM</p> <p>– STÁLALÚK POKROV POKADU NOVE PROBABOVANÁ (VARNÁ 226 PRACN)</p> <p>– SÍK STĚPNÍ KONSTRUKCE</p> <p>– AMERILAN VATA TL 280 MM</p> <p>– SÍK POKHED TL 12,5 MM MĀ TENOSTĚNĚN OCEVOVNĚ ROSTU S PAKTOUSOU POLU</p> <p>– 2 x VĀBLA VARNĚNĀ</p> |
| P7 | <p>– BEZPEVNĚ LUK</p> <p>– OSOJ BEKSA 490 LEPENĀ A SPOJOVANĀ TL 22 MM</p> <p>– STÁLALÚK POKROV POKADU NOVE PROBABOVANÁ (VARNÁ 226 PRACN)</p> <p>– STÁLALÚK STĚPNÍ KONSTRUKCE</p> <p>– AMERILAN VATA TL 280 MM</p> <p>– SÍK POKHED TL 12,5 MM MĀ TENOSTĚNĚN OCEVOVNĚ ROSTU S PAKTOUSOU POLU</p> <p>– 2 x VĀBLA VARNĚNĀ</p> |
| S1 | <p>– FLEXIONIA KERITMA</p> <p>– POLUSNĀ HORIZONTÁLCE</p> <p>– OBRĚNĚ BEVNĚNĚ Z OSOJ BEKSA TL 25 MM</p> <p>– OBRĚNĚ KROV (226 VARNĀ)</p> |
| S2 | <p>– FLEXIONIA KERITMA</p> <p>– POLUSNĀ HORIZONTÁLCE</p> <p>– OBRĚNĚ BEVNĚNĚ Z OSOJ BEKSA TL 25 MM</p> <p>– OBRĚNĚ KROVĚ (VARNĀ 205)</p> <p>– STÁLALÚK KONSTRUKCE</p> |
| S3 | <p>– FLEXIONIA KERITMA</p> <p>– POLUSNĀ HORIZONTÁLCE</p> <p>– OBRĚNĚ BEVNĚNĚ Z OSOJ BEKSA TL 25 MM</p> <p>– OBRĚNĚ KROV (226 VARNĀ)</p> <p>– ZÁVĚSNÁ VĀBLA</p> <p>– STÁLALÚK STĚPNÍ KONSTRUKCE</p> <p>– AMERILAN VATA TL 280 MM</p> <p>– SÍK POKHED MĀ TENOSTĚNĚN OCEVOVNĚ ROSTU A PAKTOUSOU POLU</p> <p>– SÍK A 2x VĀBLA BĀLA</p> |
| O1 | <p>– SITUÁCIÁ OVNĀ</p> <p>– PRĚBĚHĀVĚ FLEXIONÁRNÍ VĀTER</p> <p>– 2x LEPIDLO S VĀBLĚNĀ SPOJOVANĀNĀU VARNĀNĀU</p> <p>– POKROVSTĚNĚ FTO – TL 100 MM</p> <p>– HODĚBOVÝ FLEXIONÁRNÍ VÁTER</p> <p>– OŠETŘĚNĚ A OVLIVNĚNĚ OVNĚ ŽIVO S PRĚBĚHĀVĀNĀ SPRAKĀU</p> <p>– OPRVNĀ VARNĀNĀNĀNĀNĀ OVNĀ</p> <p>– 2x LEPIDLO S VĀBLĚNĀ SPOJOVANĀNĀU VARNĀNĀU</p> <p>– SÍK A 2x VĀBLA BĀLA</p> |
| O2 | <p>– SITUÁCIÁ OVNĀ A VĀBLĀNĀU 300 MM NĀO TĚRĚNĀ</p> <p>– PRĚBĚHĀVĚ FLEXIONÁRNÍ VĀTER</p> <p>– 2x LEPIDLO S VĀBLĚNĀ SPOJOVANĀNĀU VARNĀNĀU</p> <p>– VĀBLA VARNĀNĀ VARNĀNĀNĀNĀNĀ OVNĀ</p> <p>– HODĚBOVÝ FLEXIONÁRNÍ VÁTER</p> <p>– OŠETŘĚNĚ A OVLIVNĚNĚ OVNĚ ŽIVO S PRĚBĚHĀVĀNĀ SPRAKĀU</p> <p>– HODĚBOVÝ FLEXIONÁRNÍ VÁTER</p> <p>– VĀBLA VARNĀNĀ OVNĀ</p> <p>– VĀBLĀNĀ VĀBLA</p> |

POZNÁMKY

V 4.NP BUDE KOMPLETNĚ STRŽNÝ STÁVAJÍCÍ PODHLED.

LEGENDA MATERIALŪ

- [illegible]

[illegible]

SEVEROZÁPADNÍ POHLED - NOVÝ STAV

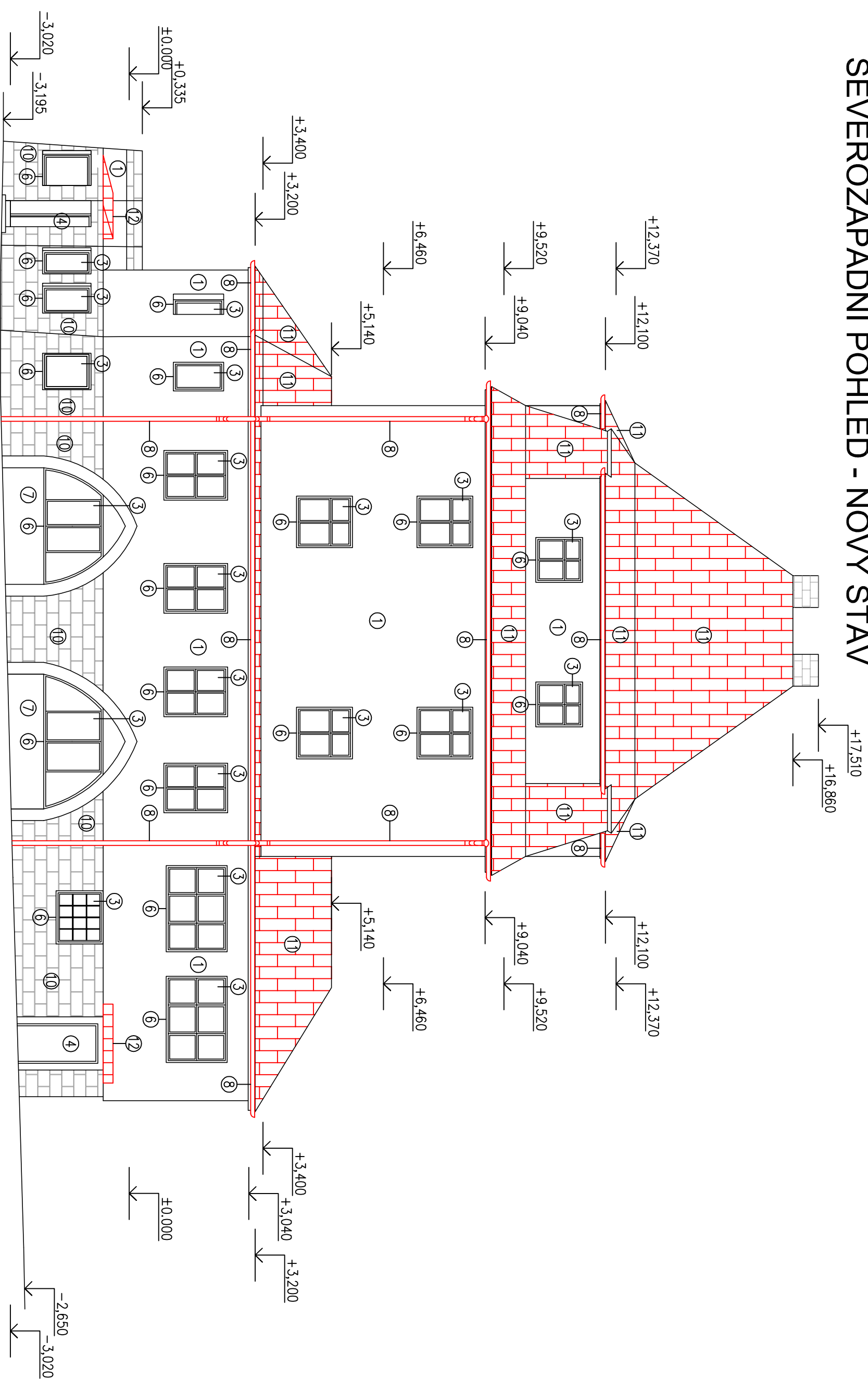

JIHOZÁPADNÍ POHLED - NOVÝ STAV

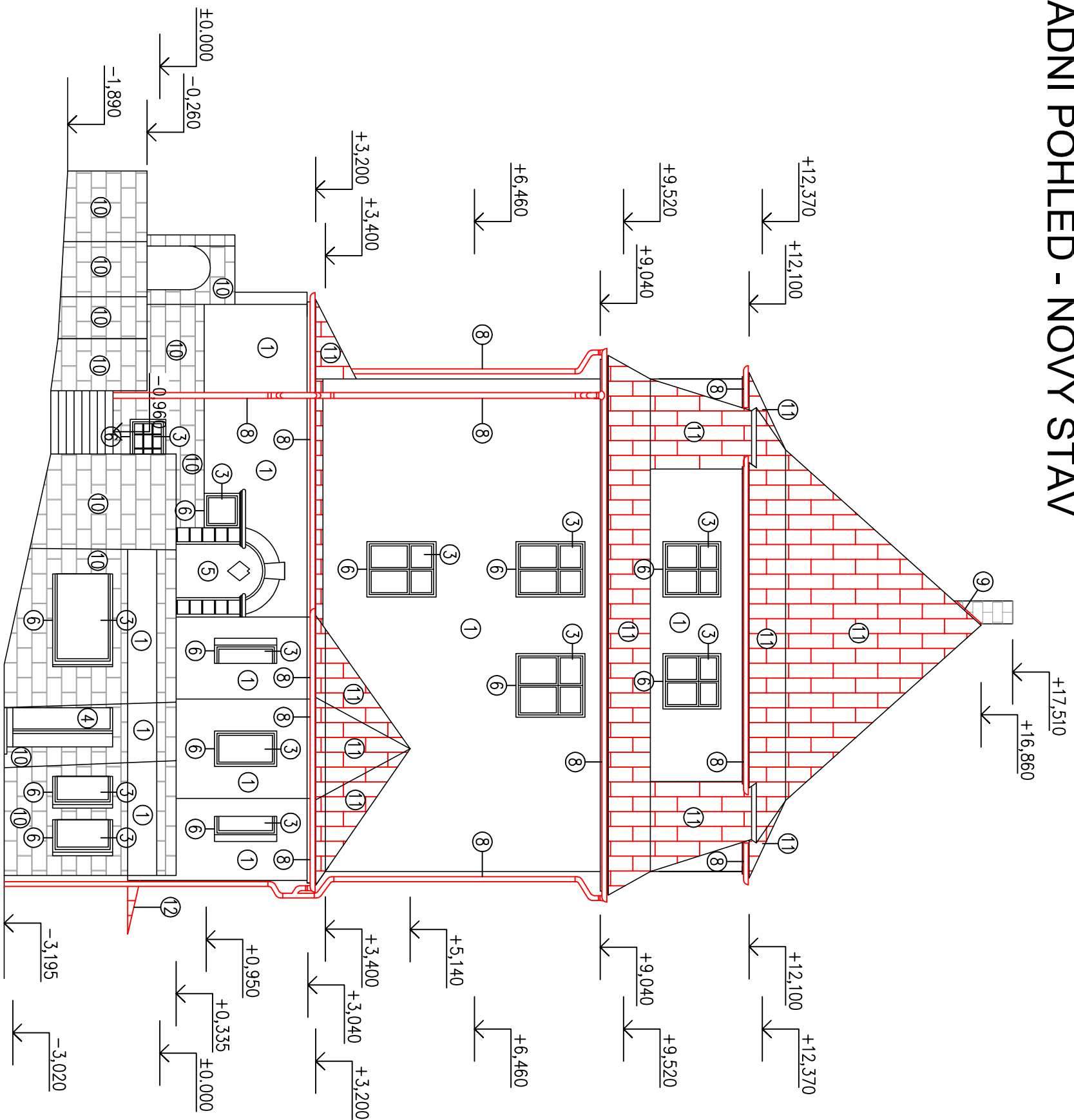

SEVEROVÝCHODNÍ POHLED - NOVÝ STAV

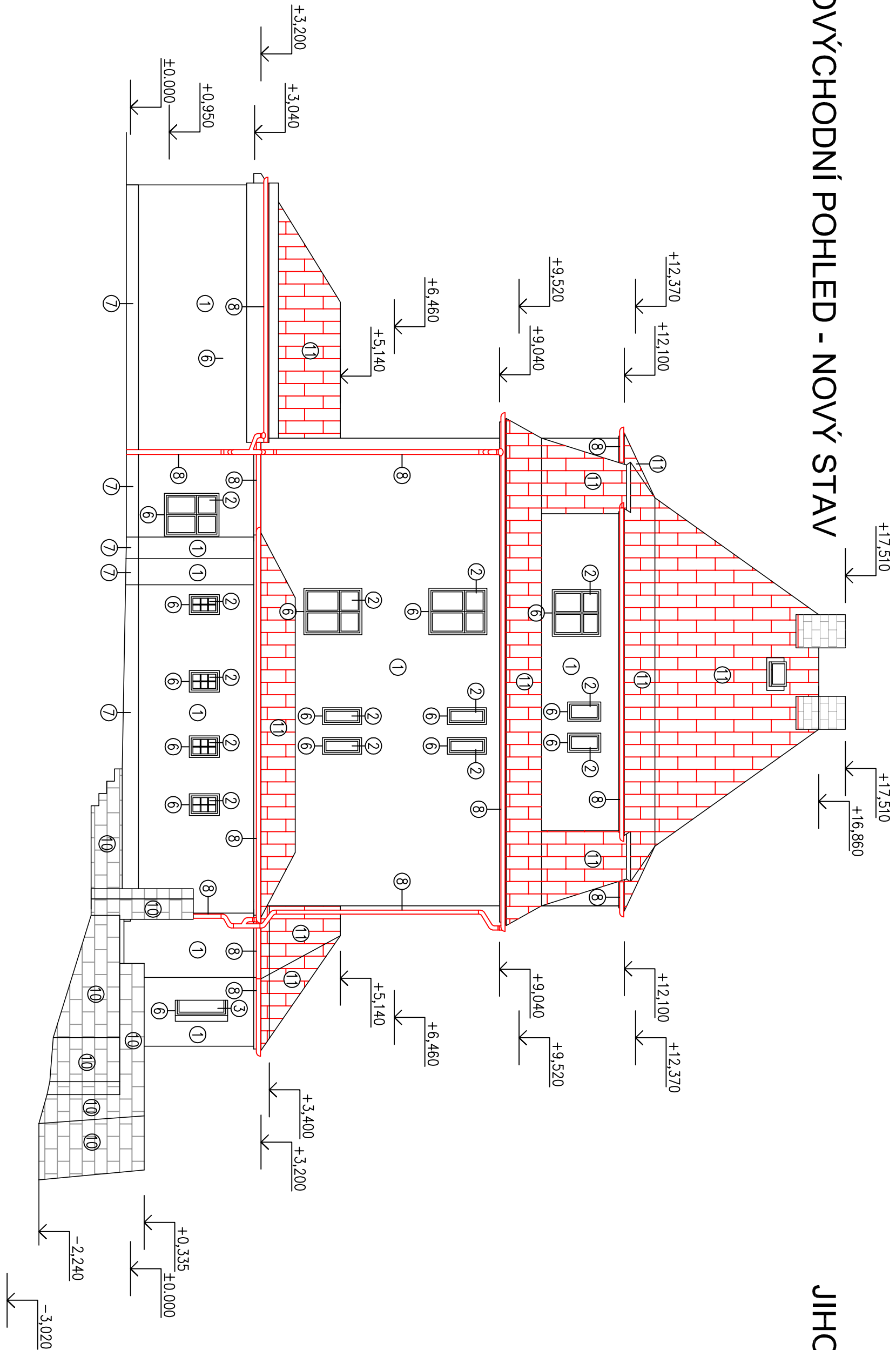

JIHOVÝCHODNÍ POHLED - NOVÝ STAV

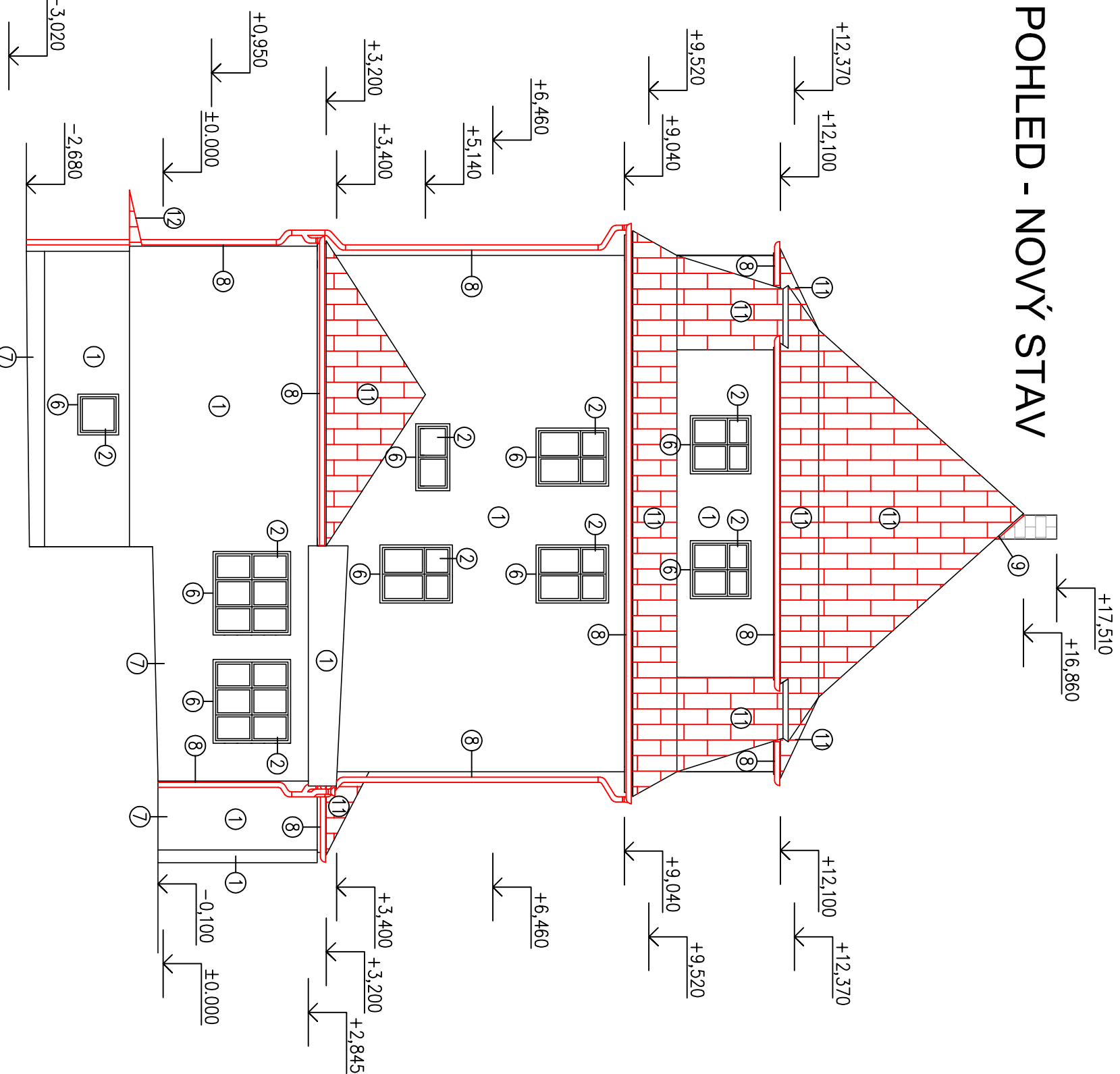

LEGENDA POPISŮ

- 1 - FASOVÁNÍ OMÍTKY SILKATOVÁ - BRÁNA OKNOVÁ
- 2 - PASTVOTÁ OKNA S IZOLÁČNÍM DVOUSKLEM
- 3 - PASTVOTÉ OKNA - S IZOLÁČNÍM TROUSKLEM
- 4 - PASTVOTÉ DVEŘE - BRÁNA HŘEŠKA
- 5 - VSTUPNÍ PASTVOTÉ DVEŘE - BRÁNA HŘEŠKA
- 6 - PRÁVĚTY Z TITANZINKU
- 7 - MARKÉTY DO VÝŠKY 200 MM NAD UPRAVENÝ TERÉN
- 8 - TITANZINKOVÉ STŘECHY A ŽLABY
- 9 - OŘEZOVANÍ KOKLA Z TITANZINKU
- 10 - STÁVKY ŽIVNÍ - OŘEZOVÉ TLAKOVOU VODOU A KAPKOVÉ INFUSÍKOU
- 11 - PLECHOVÁ KRYTINA
- 12 - NOVÁ GEOTEKSTILNÍ SÍTKA NAD VSTUPEM DO SKLEPA S POKROVOU ÚPRAVOU - POZINK

STAVBA: SOCIÁLNÍ BYDLENÍ MĚSTA LIBERCE PROJEKTOVÁ PŘÍPRAVA BYTOVÝ DŮM D				Jan Hošek Mladobova 755 ID: 03454339	
MÍSTO: PRÁZDNOVÁ A 238V/1 KALIBREK	POSUZOVATEL: JAN HOŠEK	IZOPOČETNÍ POSUDKOVNÍK: JAN HOŠEK	VERZOVÁNÍ: JAN HOŠEK	hosek@pk-hosek.cz +420 728 437 180	
INVESTOR: STATUTÁRNÍ MĚSTO LIBEREC VZ. TĚŘEBŮ BRATŘIHOVÁ, PŘIMÁTOR MĚSTA	PROJEKT: B444	DATUM: 09/2017	PŘÍPRAVA: JAN HOŠEK	Mladobova 755 ID: 03454339	
PROJEKTOVÁ ČÁST: D.1.1 ARCHITECTONICKÉ A STAVBNÍ TECHNICKÉ ŘEŠENÍ	STAVBA PR: PR-SP	ZAKAZKA ČÍSLO: 2017124	ČÍSLO: D.1.1.2	MĚRITELNOST: 1:100	
POHLEDY - NOVÝ STAV				ČÍSLO VÝKRESU: D.3.1	